



English

All-in-One PC TV

Quick Start Guide

Setting up your Digital / Analog TV Tuner

Before launching your TV Tuner application, check if your digital TV-in or analog TV-in cable is connected.

Launching your TV Tuner Application

To launch ArcSoft TV 5.0 in Windows® 8, do one of the following:

- From the Windows® desktop, click the Arcsoft TV 5.0 icon.

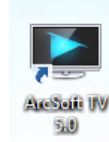

NOTE: The Arcsoft TV desktop shortcut icon is not available for AIO ET2300

- Click  + <Q> to launch the search screen for applications. Type "Arcsoft" in the search field and click the Arcsoft TV icon from the search results.

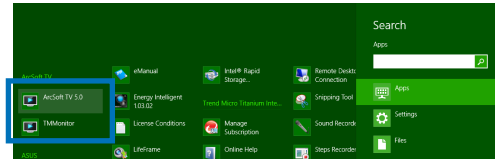

Setting up your TV Tuner Application

To set up ArcSoft TV 5.0:

- On the main menu, click **Live TV**.

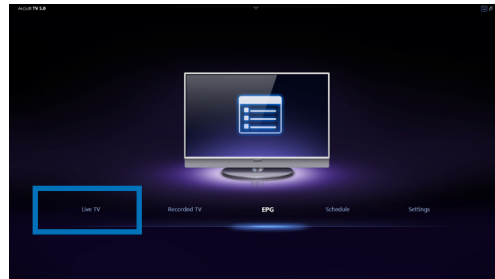

- The Setup Wizard will launch to guide you through setting up your TV Tuner application. Select your country or region and click **Next** to continue.

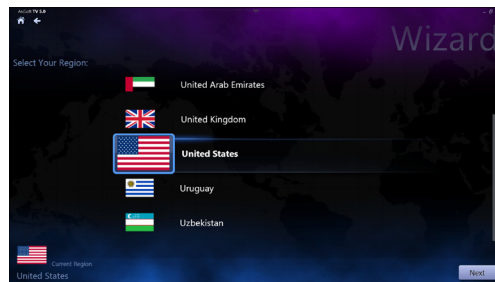

3. The Setup Wizard will attempt to detect the installed TV Tuner device. Select the appropriate TV tuner card which came with your All-in-One PC.
4. Select the type of television service you use.
 - Select **Cable TV** for cable television.
 - Select **Antenna TV** for television received via an antenna.
5. Click **Scan** to begin scanning for available channels.
6. If your All-in-One PC came with both an analog and digital TV tuner, the Setup Wizard will prompt you to set up your second TV tuner.
 - Select **Yes** to set up the second TV Tuner.
 - Select **No** to complete the Setup Wizard.
7. Click **Finish** to complete the Setup Wizard.

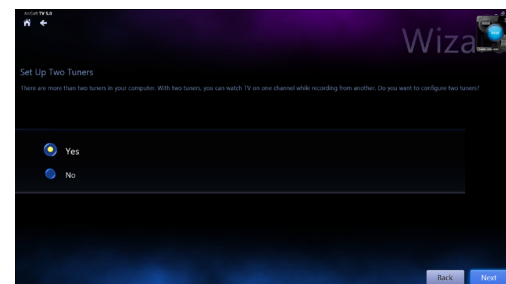
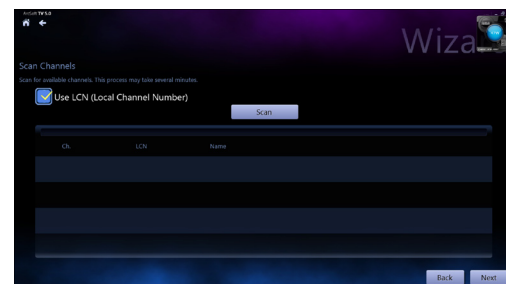
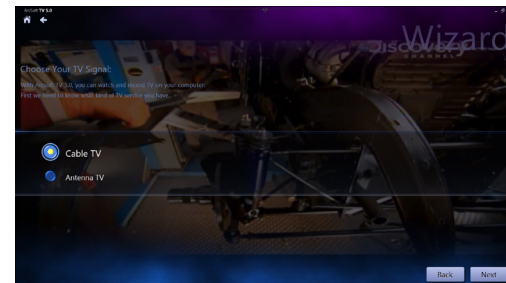
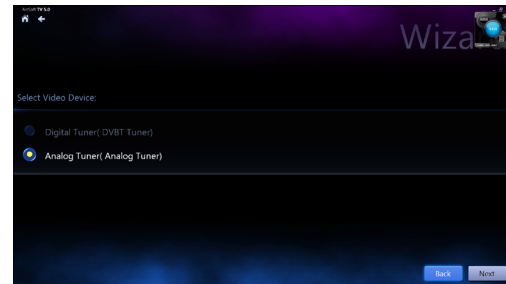

Scheduling recordings of TV broadcasts

To schedule recordings of TV broadcasts:

1. On the main menu, click **Schedule**.



2. On the left panel, click **Add**.

3. Configure the following options:

- **Program Name**
- **Channel**
- **Frequency**
- **Start Date/Time** - Specify the date/time of recording.
- **Duration** - Specify length of recording.
- **Shut down the computer when finished recording**

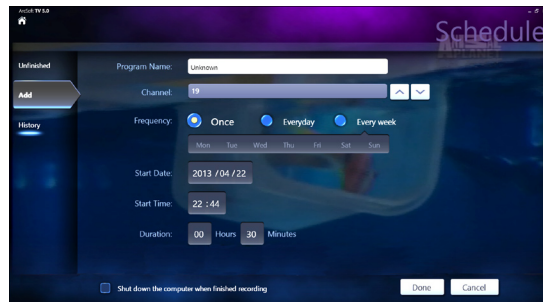

4. Click **Done** to save settings and schedule recording.

NOTE: The All-in-One PC needs to be powered on to automatically record TV broadcasts.

5. To schedule additional recordings, repeat steps 1~4.

NOTE: The number of recordings you can schedule is limited by the available storage on your All-in-One PC.

Using the Entertainment Program Guide (EPG)

The EPG displays the time and TV programs playing on a specified channel and date.

NOTE: EPG is only available for All-in-One PCs with a digital TV tuner.

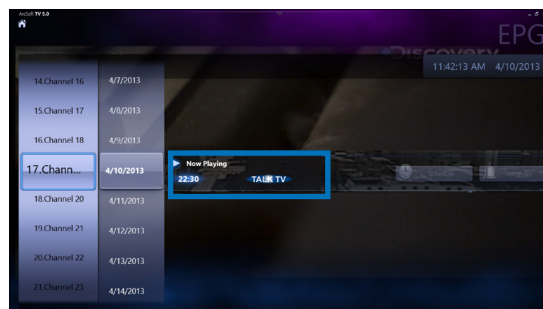

Using the Live TV Onscreen Controls

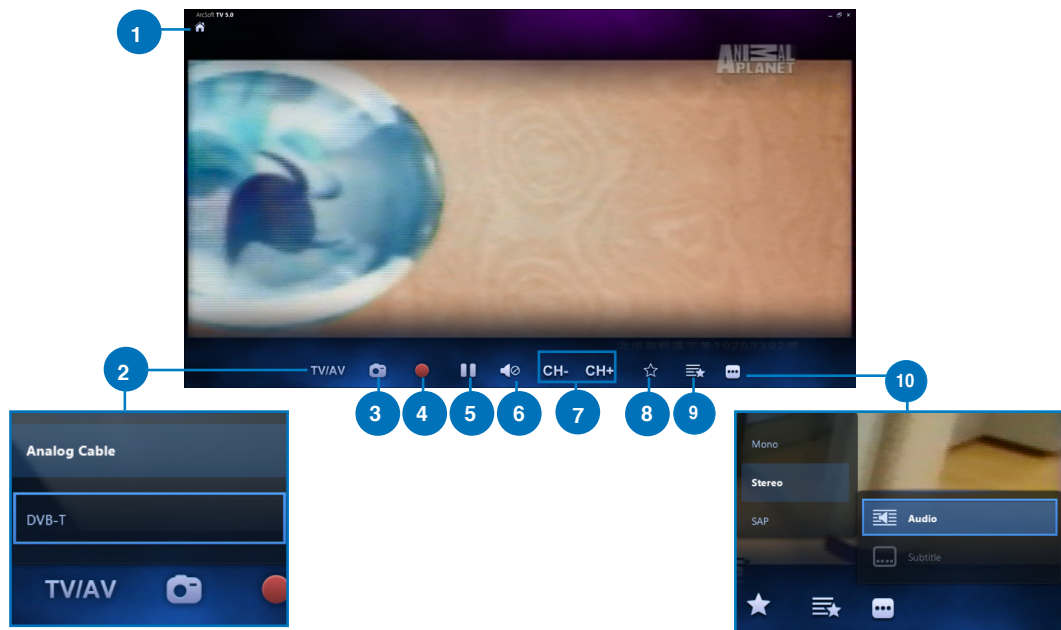

- 1 Home button**
Click this icon to go to the Arcsoft TV 5.0 main menu.
- 2 TV/AV**
Click this button to toggle between analog TV and digital TV.*
*This item is only available for All-in-One PCs with both an analog and digital TV tuner.
- 3 Take a screenshot**
Click this button to take a screen capture of the video or media playing.
- 4 Record**
Click this button to begin recording the television broadcast.
- 5 Pause**
Click this button to pause recording or playback.
- 6 Volume Controls**
Click this button to display onscreen volume controls to increase/decrease volume.
- 7 CH- / CH+**
Click this button to increase or decrease the channel by one.
- 8 Add to Favorites**
Click this button to add this channel to the Favorites list.
- 9 Favorites List**
Click this button to display list of saved Favorites.
- 10 Subtitles and Audio Tracks**
Click this button to display list of available subtitles and audio channels/tracks.

Using the Remote Control

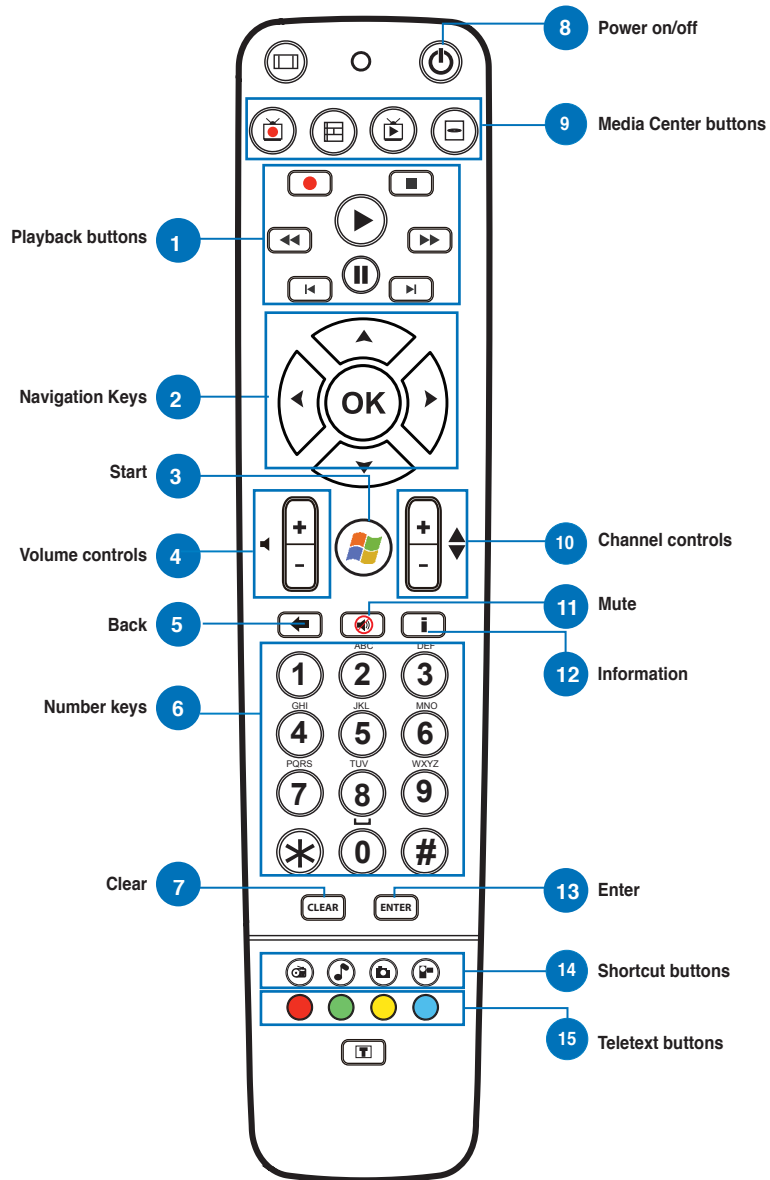

1 Playback Buttons



Play

Starts playing media. If playback is paused, pressing this button begins playback from the current position.



Pause

Pauses media playback at the current position.



Stop

Stops playing media at the current position.



Record

Record the TV show to disk. If pressed while Live TV is on, records the current show. If pressed from the EPG screen, records a TV show or TV series to disk.



Fast Forward

Speeds up the playback of the media file to the first forward value (3X).



Rewind

Reverses direction of playback and speeds up the time base to the first rewind value (3X).



Skip Forward

Skips forward one increment when this button is pressed.



Skip Back

Skips backward one increment when this button is pressed.

2 Navigation Keys



Press the up/down keys to move through the menu bar in a submenu.
Press the up/down keys to decrease/increase a numerical value.

Press the left/right keys to move through the main menus in the Home screen.

Press the left/right keys to move through the items in a submenu.

Press **OK** to confirm the selection.













3



Start*

Takes the user to the Windows Media Center Start menu.

*This button is only available for All-in-One PCs installed with Windows Media Center.

4		<p>Volume controls</p> <p>Press the (+) button to increase the volume by one unit. Press the (-) button to decrease the volume by one unit.</p>
5		<p>Back</p> <p>Moves back one position in the user interface,</p>
6		<p>Number keys</p>
7		<p>Clear</p> <p>Clear any entered user input.</p>
8		<p>Power on/off</p> <p>Press this button to put the All-in-One PC to sleep mode. Press a second time to wake up the system from sleep mode.</p>
9		<p>Media Center Buttons*</p> <ul style="list-style-type: none"> <li data-bbox="357 821 998 888"> Record TV Displays the Recorded TV page in Windows Media Center. <li data-bbox="357 898 941 966"> Guide Displays the media guide in Windows Media Center. <li data-bbox="357 975 909 1043"> Live TV Shows live TV on the currently selected channel. <li data-bbox="357 1052 682 1120"> DVD menu Displays the DVD menu. <p>*These buttons are only available for All-in-One PCs installed with Windows Media Center.</p>
10		<p>Channel controls</p> <p>Increases/decreases the current channel by one.</p>
11		<p>Mute</p> <p>Mutes the computer audio.</p>
12		<p>Information</p> <p>Press to display information about the movie, video, or music.</p>
13		<p>Enter</p> <p>Press this button to select an option or input text.</p>

14 Media Center Shortcut buttons

Displays the main Radio page in Windows Media Center.



Displays the Music Library in Windows Media Center.



Displays the Picture Library in Windows Media Center.



Displays the Video Library in Windows Media Center.

*These buttons are only available for All-in-One PCs installed with Windows Media Center.

15**Teletext buttons***

Press these buttons to access Teletext features when available.

*These buttons are only available for All-in-One PCs installed with Windows Media Center.

NOTE:

- To avail of Windows Media Center features, you can purchase a Windows 8 Media Center Pack separately.
- You can download a version of this manual in a different language at the ASUS support site at <http://support.asus.com>



All-in-One PC TV

Stručná příručka

Čeština

Nastavení digitálního / analogového TV tuneru

Před spuštěním aplikace TV tuneru zkontrolujte, zda je připojen kabel vstupu digitální TV nebo analogové TV.

Spuštění aplikace TV tuneru

Spusťte aplikaci ArcSoft TV 5.0 v operačním systému Windows® 8 jedním z následujících postupů:

- Na pracovní ploše operačního systému Windows® klepněte na ikonu Arcsoft TV 5.0.



POZNÁMKA: Ikona zástupce Arcsoft TV na pracovní ploše není k dispozici pro AIO ET2300

- Klepnutím na  + <Q> spusťte obrazovku pro vyhledávání aplikací. Do pole hledání zadejte „Arcsoft“ a ve výsledcích vyhledávání klepněte na ikonu Arcsoft TV.

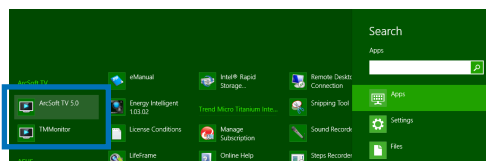

Nastavení aplikace TV tuneru

Pokyny pro nastavení ArcSoft TV 5.0:

1. V hlavní nabídce klepněte na **Live TV**.

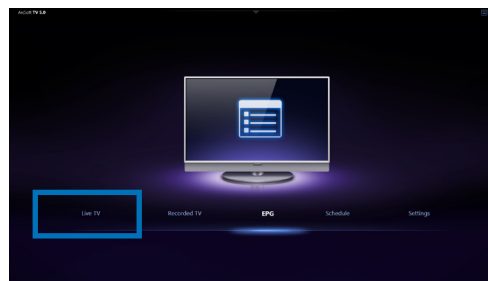

2. Spustí se průvodce nastavením, který vás provede nastavením aplikace TV tuneru. Vyberte vaši zemi nebo region a pokračujte klepnutím na tlačítko **Next (Další)**.

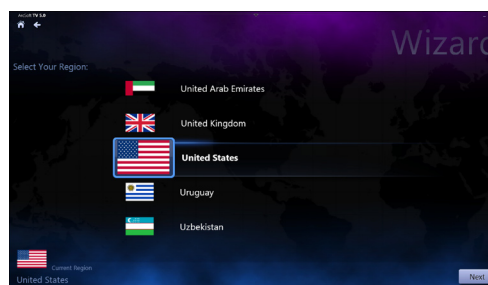

3. Průvodce nastavením se pokusí rozpoznat nainstalovaný TV tuner. Vyberte příslušnou kartu TV tuneru dodanou s vaším All-in-One PC.
4. Vyberte používaný typ televizní služby.
 - V případě kabelové televize vyberte volbu **Cable TV (Kabelová TV)**.
 - V případě příjmu televizního vysílání prostřednictvím antény vyberte volbu **Antenna TV (TV anténa)**.
5. Klepnutím na tlačítko **Scan (Hledat)** zahájíte vyhledávání dostupných kanálů.
6. Pokud byl přístroj All-in-One PC dodán s analogovým i digitálním TV tunerem, průvodce nastavením vás vyzve k nastavení druhého TV tuneru.
 - Výběrem možnosti **Yes (Ano)** bude nastaven druhý TV tuner.
 - Výběrem možnosti **No (Ne)** bude průvodce nastavením ukončen.
7. Klepnutím na tlačítko **Finish (Dokončit)** dokončíte průvodce nastavením.

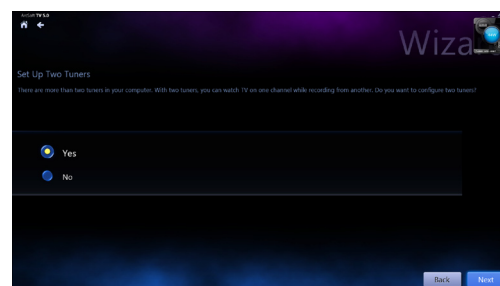
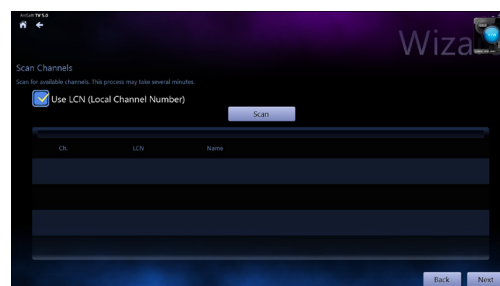
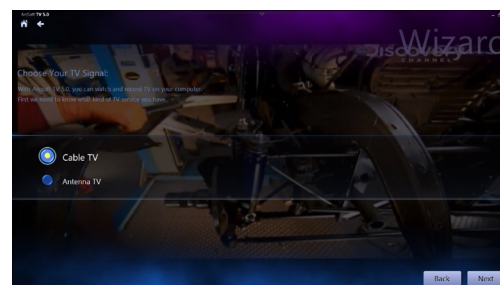
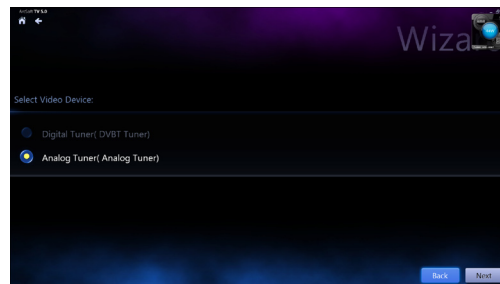

Plánování záznamů TV vysílání

Pokyny pro plánování záznamů TV vysílání:

1. V hlavní nabídce klepněte na položku **Schedule (Plán)**.
2. Na levém panelu klepněte na položku **Add (Přidat)**.
3. Nakonfigurujte následující volby:
 - **Program Name (Název programu)**
 - **Channel (Kanál)**
 - **Frequency (Frekvence)**
 - **Start Date/Time (Počáteční datum/čas)** - určete datum/čas záznamu.
 - **Duration (Trvání)** - určete délku záznamu.
 - **Shut down the computer when finished recording (Vypnout počítač po dokončení záznamu)**
4. Klepnutím na tlačítko **Done (Hotovo)** uložte nastavení a plán záznamu.

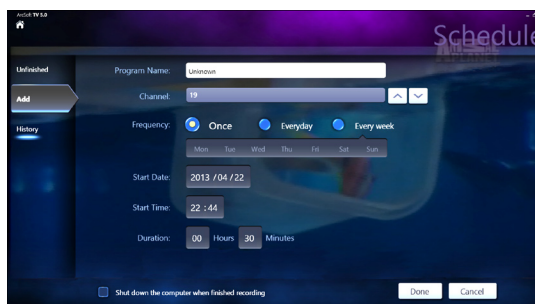
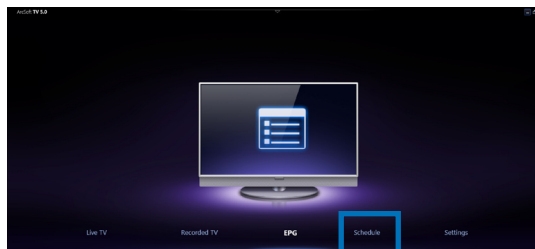

POZNÁMKA: Aby se TV vysílání nahrávalo automaticky, musí být přístroj All-in-One PC zapnutý.

5. Zopakováním kroků 1 - 4 naplánujte další záznamy.

POZNÁMKA: Počet záznamů, které lze naplánovat, je omezen dostupnou volnou pamětí v přístroji All-in-One PC.

Používání programového průvodce (EPG)

EPG zobrazuje čas a TV programy vysílané na určeném kanálu a v určenou dobu.

POZNÁMKA: EPG je k dispozici pouze pro přístroje All-in-One PC s digitálním TV tunerem.

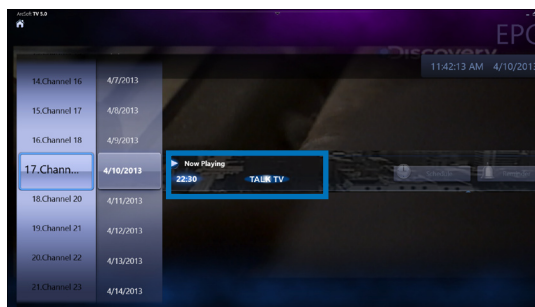

Používání ovládacích prvků na obrazovce Live TV

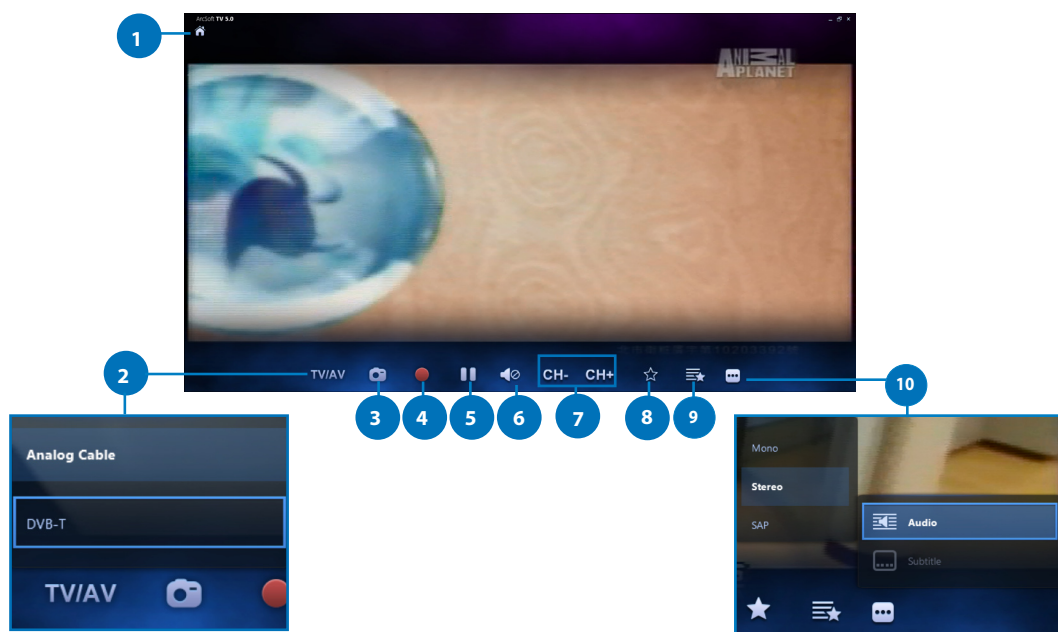

- 1 Tlačítko Domů**
Klepnutím na tuto ikonu přejdete na hlavní nabídku Arcsoft TV 5.0.
- 2 TV/AV**
Klepnutím na toto tlačítko můžete přepínat mezi analogovým a digitálním TV vysíláním.*
*Tato položka je k dispozici pouze pro přístroje All-in-One PC s analogovým i digitálním TV tunerem.
- 3 Kopie obrazovky**
Klepnutím na toto tlačítko vytvoříte kopii obrazovky přehrávaného videa anebo média.
- 4 Nahrát**
Klepnutím na toto tlačítko zahájíte záznam televizního vysílání.
- 5 Pozastavit**
Klepnutím na toto tlačítko pozastavíte záznam nebo přehrávání.
- 6 Ovládání hlasitosti**
Klepnutím na toto tlačítko zobrazíte na obrazovce ovládací prvky pro zvyšování/snižování hlasitosti.
- 7 CH- / CH+**
Klepnutím na toto tlačítko přejdete o jeden kanál nahoru nebo dolů.
- 8 Přidat do oblíbených**
Klepnutím na toto tlačítko přidáte tento kanál do seznamu oblíbených.
- 9 Seznam oblíbených**
Klepnutím na toto tlačítko zobrazíte seznam uložených oblíbených položek.
- 10 Titulky a zvukové stopy**
Klepnutím na toto tlačítko zobrazíte seznam dostupných titulků a zvukových kanálů/stop.

Používání dálkového ovladače

Čeština

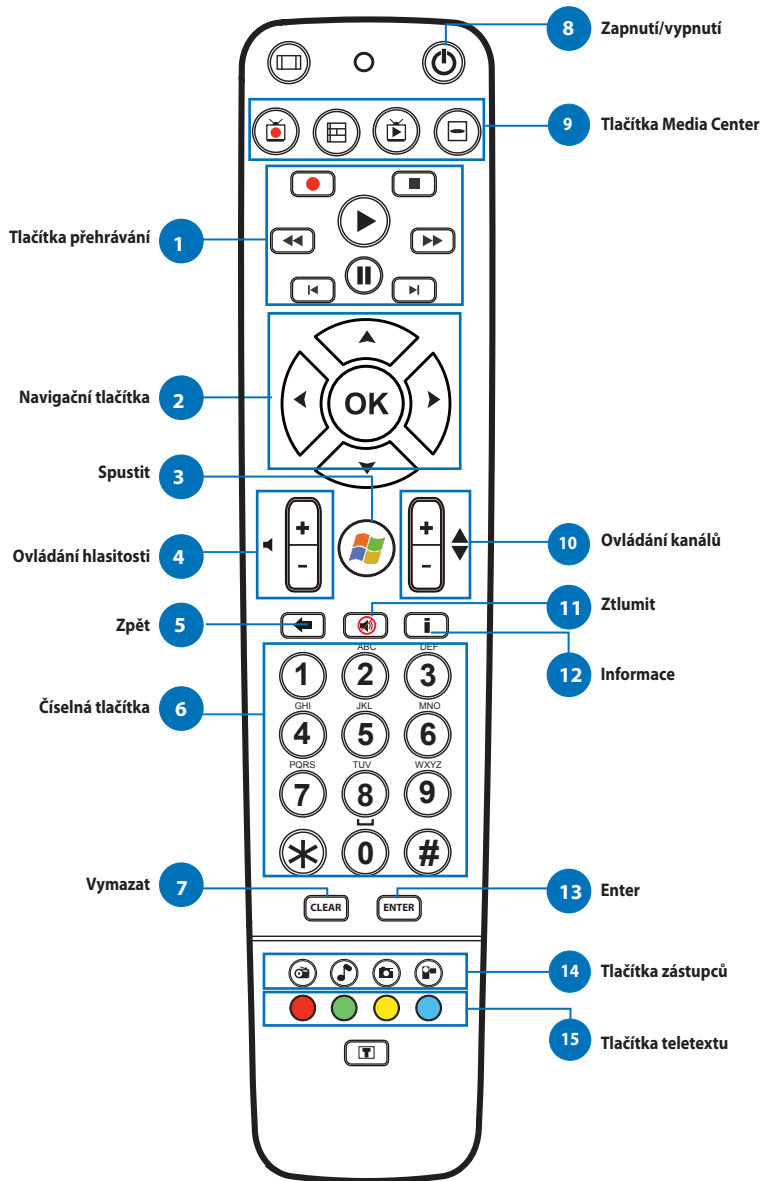

1 Tlačítka přehrávání



Přehrát

Spustí přehrávání média. Pokud je přehrávání pozastaveno, stisknutím tohoto tlačítka bude zahájeno přehrávání od aktuálního místa.



Pozastavit

Pozastaví přehrávání média na aktuálním místě.



Zastavit

Zastaví přehrávání média na aktuálním místě.



Nahrát

Záznam TV vysílání na disk. Když je zapnuto Live TV, stisknutím tohoto tlačítka se začne nahrávat aktuální vysílání. Stisknutím tohoto tlačítka na obrazovce EPG se začne nahrávat TV pořad nebo seriál na disk.



Rychle posunout dopředu

Zrychlí přehrávání mediálního souboru na první hodnotu dopředu (3X).



Rewind (Posunout zpět)

Otočí směr přehrávání a zrychlí posun na první hodnotu dozadu (3X).



Skip Forward (Přeskočit dopředu)

Stisknutím tohoto tlačítka přeskočí dopředu o jeden přírůstek.



Skip Back (Přeskočit zpět)

Stisknutím tohoto tlačítka přeskočí dozadu o jeden přírůstek.

2 Navigační tlačítka



Stisknutím tlačítek nahoru/dolů procházejte panelem nabídky v podnabídce.

Stisknutím tlačítek nahoru/dolů snížíte/zvýšíte číselnou hodnotu.

Stisknutím tlačítek vlevo/vpravo procházejte hlavními nabídkami na obrazovce Hlavní.

Stisknutím tlačítek vlevo/vpravo procházejte položky v podnabídce.

Stisknutím tlačítka **OK** potvrďte výběr.













3



Start*

Spustí nabídku Start programu Windows Media Center.

*Toto tlačítko je k dispozici pouze pro přístroje All-in-One PC s nainstalovaným programem Windows Media Center.

4		Ovládání hlasitosti Stisknutím tlačítka (+) zvýšíte hlasitost o jednu jednotku. Stisknutím tlačítka (-) snížíte hlasitost o jednu jednotku.
5		Zpět Přesune se o jednu polohu v uživatelském rozhraní zpět,
6		Číselná tlačítka
7		Vymazat Vymaže zadání provedené uživatelem.
8		Zapnutí/vypnutí Stisknutím tohoto tlačítka bude přístroj All-in-One PC uveden do režimu spánku. Dalším stisknutím bude systém probuzen z režimu spánku.
9	Tlačítka Media Center*	
		Záznam TV Zobrazí stránku Záznam TV v programu Windows Media Center.
		Průvodce Zobrazí průvodce médii v programu Windows Media Center.
		Live TV Zobrazí živé TV vysílání na aktuálně vybraném kanálu.
		Nabídka DVD Zobrazí nabídku DVD.
	*Tato tlačítka jsou k dispozici pouze pro přístroje All-in-One PC s nainstalovaným programem Windows Media Center.	
10		Ovládání kanálů Zvýší/sníží aktuální kanál o jeden.
11		Ztlumit Ztlumí zvuk počítače.
12		Informace Stisknutím zobrazí informace o filmu, videu nebo hudbě.
13		Enter Stisknutím tohoto tlačítka můžete vybrat volbu nebo zadat text.

14 Tlačítka zástupců Media Center

Zobrazí hlavní stránku Rozhlas v programu Windows Media Center.



Zobrazí knihovnu hudby v programu Windows Media Center.



Zobrazí knihovnu obrázků v programu Windows Media Center.



Zobrazí knihovnu videa v programu Windows Media Center.

*Tato tlačítka jsou k dispozici pouze pro přístroje All-in-One PC s nainstalovaným programem Windows Media Center.

15 **Tlačítka teletextu***

Stisknutím těchto tlačítek přejděte na dostupné funkce teletextu.

*Tato tlačítka jsou k dispozici pouze pro přístroje All-in-One PC s nainstalovaným programem Windows Media Center.

POZNÁMKA:

- Chcete-li využívat funkce programu Windows Media Center, můžete zakoupit balíček Windows 8 Media Center samostatně.
- Verzi této příručky v jiném jazyce lze stáhnout na stránce podpory ASUS na adrese <http://support.asus.com>



Alt-i-et pc tv

Startvejledning

Dansk

Opsætning af din digitale/analoge tv-tuner

Før du starter programmet til din tv-tuner, skal du kontrollere om der er et analog eller et digital tv-kabel tilsluttet.

Opstart af programmet til din tv-tuner

For at starte ArcSoft TV 5.0 i Windows[®] 8, skal du gøre et af følgende:

- Klik på Arcsoft TV 5.0 ikonet på skrivebordet i Windows[®].

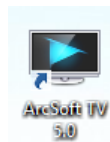

BEMÆRK: Genvejsikonet til ArcSoft TV er ikke tilgængeligt på din AIO ET2300

- Klik på  + <Q> for at åbne søgningskærm til applikationerne. Skriv "Arcsoft" i søgefeltet og klik på ikonet til Arcsoft TV i søgeresultaterne.

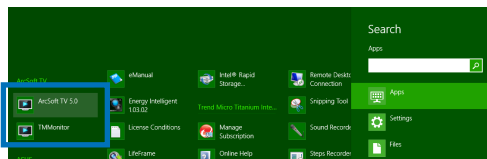

Installering af programmet til tv-tuneren

Sådan opsætter du ArcSoft TV 5.0:

1. Klik på **Live tv** i hovedmenuen.

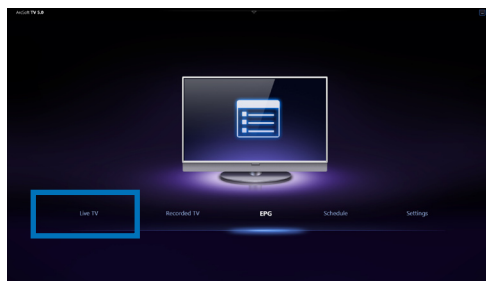

2. Installationsguiden starter og guider dig igennem installeringen af programmet til din tv-tuner. Vælg dit land eller område, og klik på **Next (Næste)** for at fortsætte.

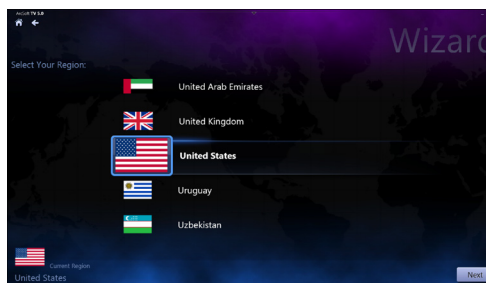

3. Installationsguiden prøver at finde den installerede tv-tuner. Vælg det tv-tuner-kort, som fulgte med din Alt-i-et pc.

4. Vælg hvilken type tv-tjeneste, du bruger.
 - Vælg **Cable TV (Kabel-tv)**, hvis du har kabel-tv.
 - Vælg **Antenna TV (Antenne-tv)**, hvis du modtager tv via en antenne.

5. Klik på **Scan (Søg)** for at søge efter tilgængelige kanaler.

6. Hvis din Alt-i-et pc både har en analog og digital tv-tuner, beder installationsguiden dig om at installere din anden tv-tuner.
 - Vælg **Yes (Ja)**, for at installere den anden tv-tuner.
 - Vælg **No (Nej)**, for at fuldføre installationsguiden.

7. Klik på **Finish (Udfør)**, for at fuldføre installationsguiden.

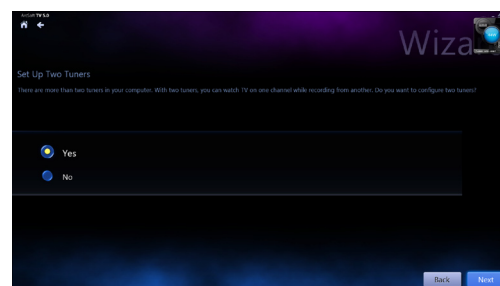
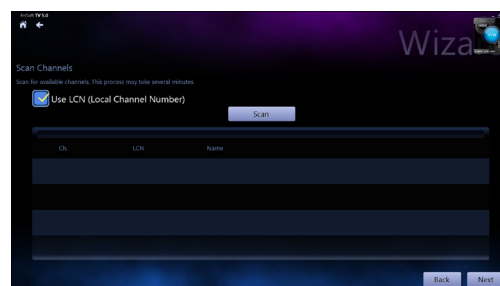
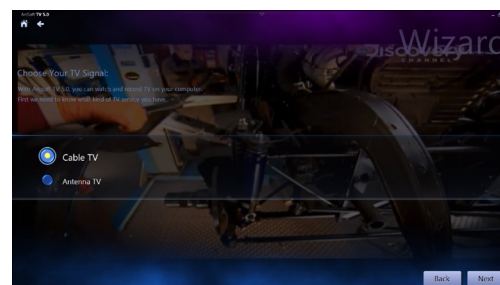
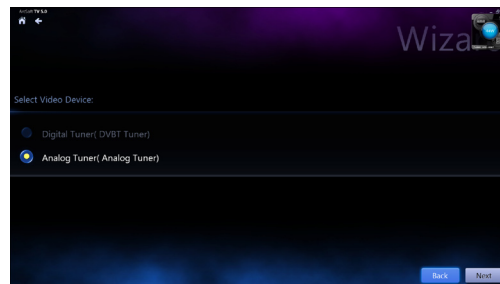

Planlægning af optagelser af tv-udsendelser

Sådan planlægger du en optagelse af en tv-udsendelse:

1. Klik på **Schedule (Planlæg)**, i hovedmenuen.
2. Klik på **Add (Tilføj)** i panelet til venstre.
3. Konfigurer følgende indstillinger:
 - **Program Name (Programnavn)**
 - **Channel (Kanal)**
 - **Frequency (Frekvens)**
 - **Start Date/Time (startdato/tidspunkt)**
- Angiv datoen/tidspunktet for optagelsen.
 - **Duration (Varighed)** - Angiv længden på optagelsen.
 - **Shut down the computer when finished recording (Luk computeren ned, når optagelsen er færdig)**
4. Klik på **Done (Udført)** for at gemme indstillingerne og den planlagte optagelse.

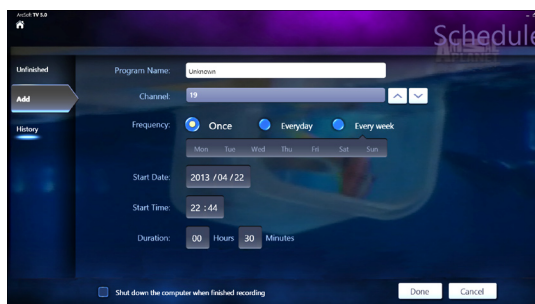
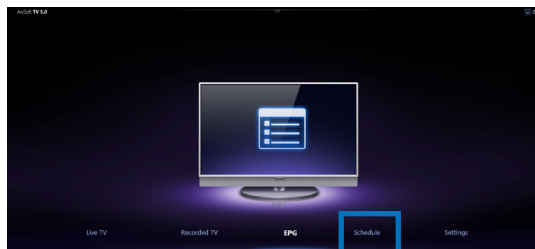

BEMÆRK: Din alt-i-et pc skal være tændt for at kunne optage tv-udsendelserne automatisk.

5. For at planlægge flere optagelser, skal du gentage trin 1 ~ 4.

BEMÆRK: Antallet af optagelser, du kan planlægge, er afhængig af hvor meget ledig plads du har på din alt-i-et pc.

Brug af den elektronisk programoversigt (EPG)

Den elektronisk programoversigt er en oversigt over hvornår de forskellige programmer vises på en bestemt kanal og dato.

BEMÆRK: Den elektroniske programoversigt er kun muligt på alt-i-et pc'er, der er udstyret med en tv-turner.

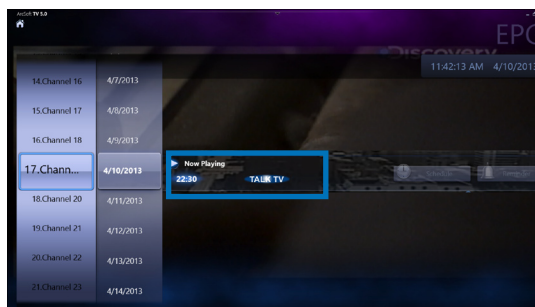

Brug af skærmstyringen under direkte tv

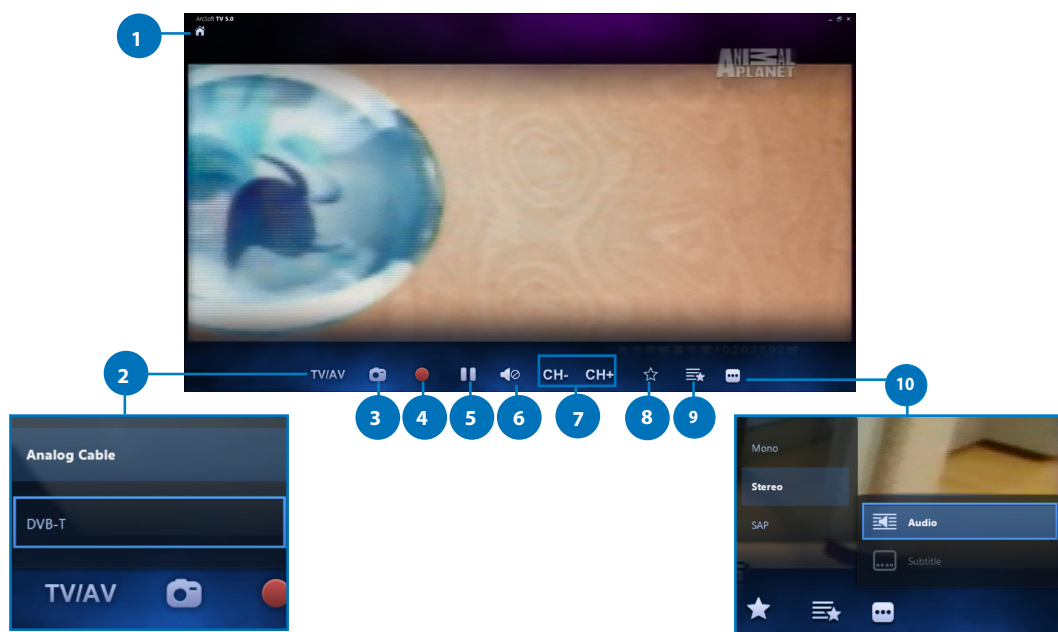

- 1 **Startside-knap**
Klik på dette ikon for at åbne hovedmenuen i Arcsoft TV 5.0.
- 2 **TV/AV**
Klik på denne knap for at skifte mellem analog tv og digital tv.*
*Dette punkt er kun tilgængelig på alt-i-et pc'er, der er udstyret med både en analog og digital tv-tuner.
- 3 **Sådan tage du et skærbillede**
Klik på denne knap for at tage et skærbillede af videoen eller mediet der spiller.
- 4 **Optagelse**
Klik på denne knap for at starte optagelsen af tv-udsendelsen.
- 5 **Pause**
Klik på denne knap for at sætte optagelsen eller afspilningen på pause.
- 6 **Lydstyrkeknapperne**
Klik på denne knap for at vise lydstyrken på skærmen, hvor du kan skrue op og ned for lyden.
- 7 **CH- / CH+ (KANAL-/KANAL+)**
Tryk på denne knap for gå én kanal op eller ned.
- 8 **Føj til favoritter**
Klik på denne knap for at føje denne kanal til listen over favoritter.
- 9 **Listen over favoritter**
Klik på denne knap for at vise listen over gemte favoritkanaler.
- 10 **Undertekster og lydspor**
Klik på denne knap for at vise listen over tilgængelige undertekster og lydkanaler/numre.

Sådan bruges fjernbetjeningen

Dansk

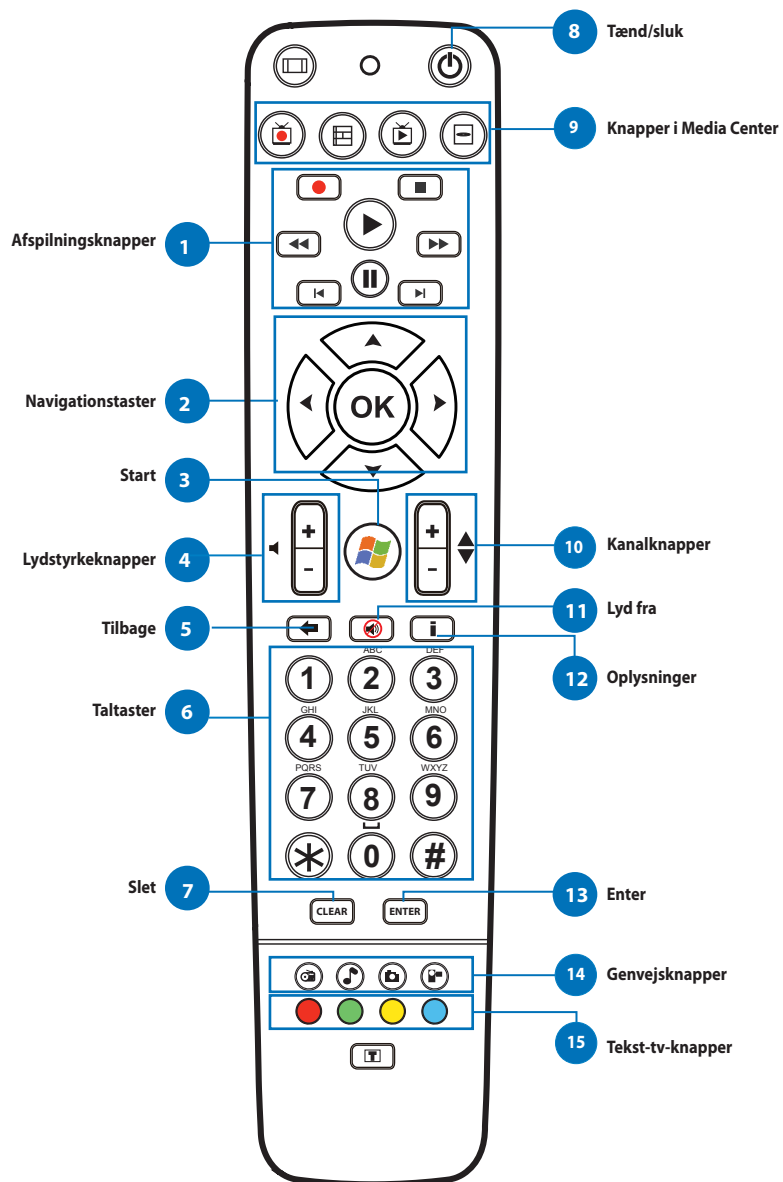

1 Afspilningsknapperne



Afspil

Starter medieafspilningen. Hvis afspilningen er på pause, startes afspilningen igen fra det samme sted ved at trykke på denne knap.



Pause

Sætter medieafspilningen på pause på det aktuelle sted.



Stop

Stopper medieafspilningen på det aktuelle sted.



Optag

Optager tv-showet på disken. Det aktuelle show optages, ved at trykke på denne knap mens Live TV er tændt. Hvis denne knap trykkes mens den elektroniske programguide er åben, optages tv-showet eller tv-serien på disken.



Spol fremad

Spoler fremad i afspilningen med den første hastighed (3x).



Spol tilbage

Spoler tilbage i afspilningen med den første hastighed (3X).



Spring fremad

Springer et trin frem, når du trykker på denne knap.



Springer tilbage

Springer et trin tilbage, når du trykker på denne knap.

2 Navigationstaster



Brug op/ned-tasterne til at skifte mellem menulinjerne i en undermenu.
Brug op/ned-tasterne til at reducere/forøge en talværdi.

Brug venstre/højre-tasterne til at skifte mellem hovedmenuerne på startskærmen.

Brug venstre/højre-tasterne til at skifte mellem punkterne i en undermenu.

Tryk på **OK**, for at bekræfte valget.













3



Start*

Dirigere brugeren til startmenuen i Windows Media Center.

*Denne knap er findes kun på Alt-i-et pc'er med Windows Media Center installeret.

4		Lydstyrkeknapper Tryk på knappen (+) for at øge lydstyrken med ét trin. Tryk på knappen (-) for at reducere lydstyrken med ét trin.
5		Tilbage Går ét trin tilbage i brugergrænsefladen,
6		Taltaster
7		Slet Sletter alle indtastninger.
8		Tænd/sluk Tryk på denne knap for at sætte din Alt-i-et pc i dvaletilstand. Tryk én gang mere for at aktivere systemet igen fra dvaletilstand.
9	Knapper i Media Center*	
		Optag tv Viser den optagede tv-side i Windows Media Center.
		Guide Viser medieguiden i Windows Media Center.
		Live-tv Viser live-tv på den aktuelt valgte kanal.
		Dvd-menu Viser Dvd-menuen.
*Disse knapper findes kun på Alt-i-et pc'er med Windows Media Center installeret.		
10		Kanalknapper Gå én kanal op eller ned.
11		Lyd fra Slår computerens lyd fra.
12		Oplysninger Tryk for at se oplysninger om filmen, videoen eller musikken.
13		Enter Tryk på denne knap for at vælge et indstilling eller for at indtaste tekst.

14 Genvejsknapper i Media Center

Viser radioforsiden i Windows Media Center.



Viser musikbiblioteket i Windows Media Center.



Viser billedbiblioteket i Windows Media Center.



Viser videobiblioteket i Windows Media Center.

*Disse knapper findes kun på Alt-i-et pc'er med Windows Media Center installeret.

15**Tekst-tv-knapper***

Tryk på disse knapper for at få adgang til eventuelle tekst-tv-funktioner.

*Disse knapper findes kun på Alt-i-et pc'er med Windows Media Center installeret.

BEMÆRK:

- For at bruge funktionerne i Windows Media Center, kan du købe en Windows 8 Media Center Pack separat.
- Du kan downloade en version af denne vejledning på et andet sprog på ASUS' supportside på <http://support.asus.com>



All-in-One-PC-TV

Schnellanleitung

Deutsch



Ihren digitalen / analogen TV-Empfänger einrichten

Prüfen Sie vor Ausführen Ihrer TV-Empfängerapplikation, ob Ihr digitales oder analogen TV-Eingangskabel angeschlossen ist.

Ihre TV-Empfängerapplikation ausführen

Führen Sie zum Ausführen von ArcSoft TV 5.0 unter Windows® 8 einen der folgenden Schritte aus:

- Klicken Sie am Windows®-Desktop auf das Arcsoft TV 5.0-Symbol.

Hinweis: Das Desktop-Verknüpfungssymbol von Arcsoft TV ist beim All-in-One-Gerät ET2300 nicht verfügbar.

- Klicken Sie zum Einblenden des Suchbildschirms für Applikationen auf  + <Q>. Geben Sie „Arcsoft“ in das Suchfeld ein, klicken Sie in den Suchergebnissen auf das Arcsoft-TV-Symbol.

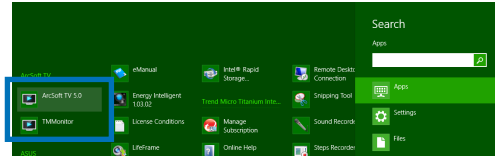
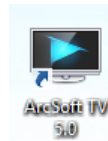

Ihre TV-Empfängerapplikation einrichten

So richten Sie ArcSoft TV 5.0 ein:

1. Klicken Sie im Hauptmenü auf **Live TV (Echtzeitfernsehen)**.
2. Der Einrichtungsassistent wird eingeblendet und führt Sie durch die Einrichtung Ihrer TV-Empfängerapplikation. Wählen Sie Ihr Land bzw. Ihre Region, klicken Sie zum Fortfahren auf **Next (Weiter)**.

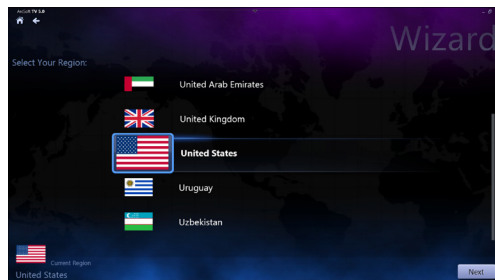
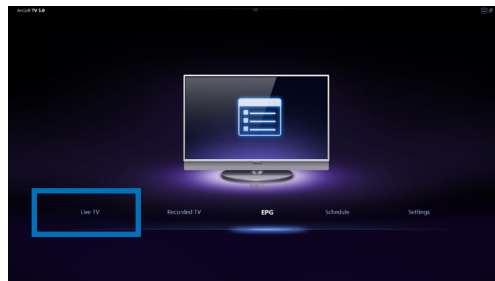

3. Der Einrichtungsassistent versucht, den installierten Fernsehempfänger zu erkennen. Wählen Sie die Fernsehkarte, die mit Ihrem All-in-One PC geliefert wurde.
4. Wählen Sie die Art des Fernsehdienstes, den Sie nutzen.
 - Wählen Sie bei Kabelfernsehen **Cable TV (Kabelfernsehen)**.
 - Wählen Sie bei Fernsehempfang per Antenne **Antenna TV (Antennenfernsehen)**.
5. Klicken Sie zum Start der Suche nach verfügbaren Kanälen auf **Scan**.
6. Falls Ihr All-in-One PC sowohl mit einem analogen als auch einem digitalen Fernsehempfänger geliefert wurde, fordert Sie der Einrichtungsassistent zur Einrichtung Ihres zweiten Fernsehempfängers aus.
 - Wählen Sie zur Einrichtung des zweiten Fernsehempfängers **Yes (Ja)**.
 - Wählen Sie zum Beenden des Einrichtungsassistenten **No (Nein)**.
7. Klicken Sie zum Beenden des Einrichtungsassistenten auf **Finish (Fertigstellen)**.

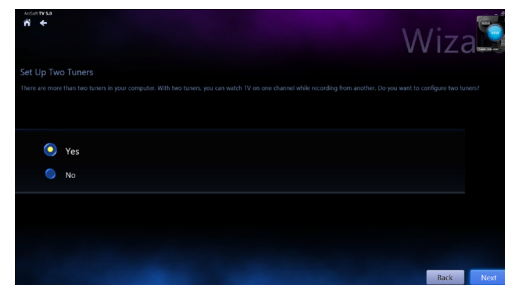
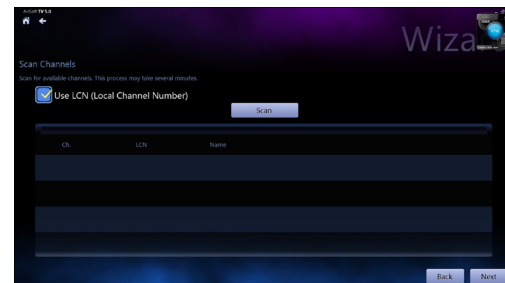
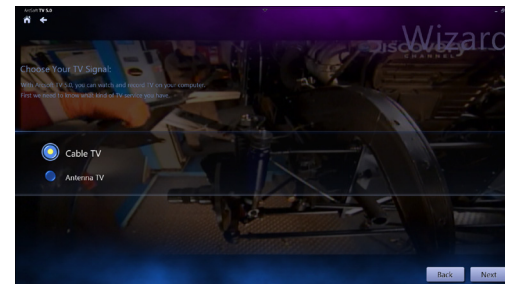
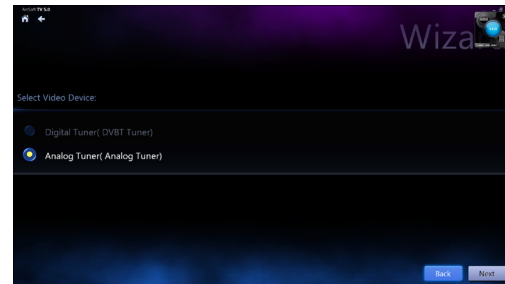

Aufzeichnungen von Fernsehsendungen planen

So planen Sie Aufzeichnungen von Fernsehsendungen:

1. Klicken Sie im Hauptmenü auf **Schedule (Zeitplan)**.
2. Klicken Sie auf der linken Seite auf **Add (Hinzufügen)**.
3. Konfigurieren Sie die folgenden Optionen:
 - **Program Name (Programmname)**
 - **Channel (Kanal)**
 - **Frequency (Frequenz)**
 - **Start Date/Time (Startdatum/-zeit)** - Geben Sie Datum/Zeit der Aufnahme an.
 - **Duration (Dauer)** - Geben Sie die Dauer der Aufnahme an.
 - **Shut down the computer when finished recording (Computer bei Abschluss der Aufnahme herunterfahren)**
4. Klicken Sie zum Speichern von Einstellungen und Zeitplanaufnahme auf **Done (Fertig)**.

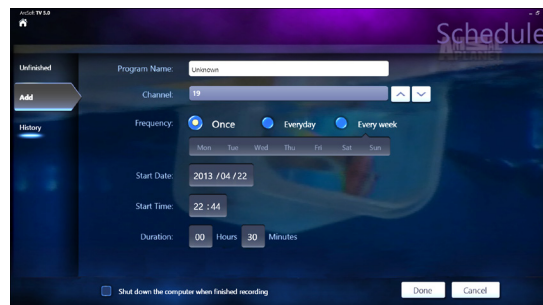
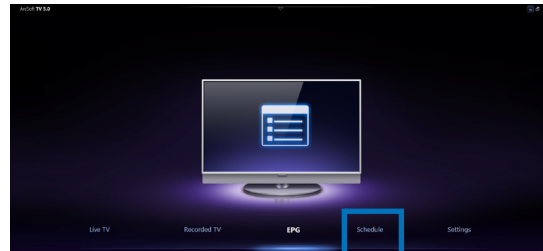

HINWEIS: Der All-in-One PC muss zur automatischen Aufnahme von Fernsehsendungen eingeschaltet sein.

5. Wiederholen Sie zum Planen weiterer Aufnahmen die Schritte 1 bis 4.

HINWEIS: Die Anzahl der Aufnahmen, die Sie planen können, ist auf Grundlage des verfügbaren Speicherplatzes Ihres All-in-One PCs beschränkt.

Elektronische Programmzeitschrift verwenden

Die elektronische Programmzeitschrift zeigt Zeit und Fernsehprogramme auf einem bestimmten Kanal an einem bestimmten Tag.

HINWEIS: Die elektronische Programmzeitschrift ist nur bei All-in-One PCs mit digitalem Fernsehempfänger verfügbar.

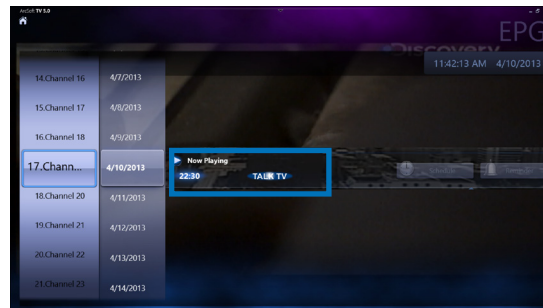

Bildschirmsteuerung zum Echtzeitfernsehen verwenden

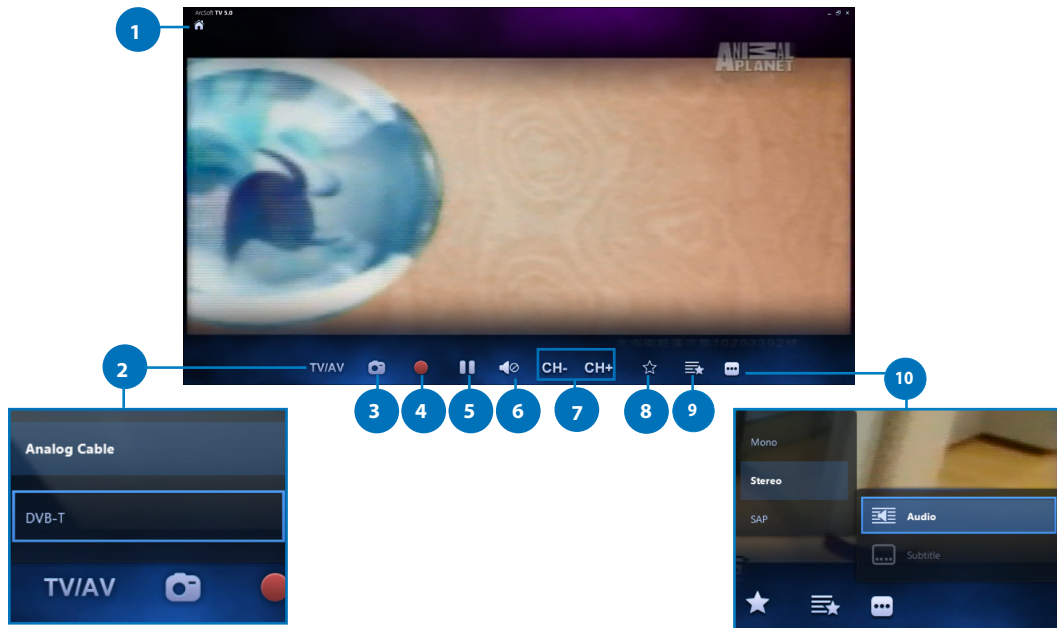

- 1 **Startseite-Schaltfläche**
Klicken Sie zum Aufrufen des Arcsoft TV 5.0-Hauptmenüs auf dieses Symbol.
- 2 **TV/AV**
Klicken Sie zum Umschalten zwischen analogem und digitalem Fernsehen auf diese Schaltfläche.*
*Dieses Element ist nur bei All-in-One PCs verfügbar, die sowohl mit analogem als auch mit digitalem Fernsehempfänger ausgestattet sind.
- 3 **Eine Bildschirmaufnahme erfassen**
Klicken Sie zum Erfassen einer Bildschirmaufnahme des wiedergegebenen Videos oder Mediums auf diese Schaltfläche.
- 4 **Aufnehmen**
Klicken Sie zum Starten der Aufnahme des Fernsehprogramms auf diese Schaltfläche.
- 5 **Pause**
Klicken Sie zum Unterbrechen von Aufnahme oder Wiedergabe auf diese Schaltfläche.
- 6 **Lautstärkeregelung**
Klicken Sie zur Anzeige der Bildschirmlautstärkeregelung zum Erhöhen/Verringern der Lautstärke auf diese Schaltfläche.
- 7 **Kanal - / +**
Klicken Sie zum Erhöhen oder Verringern der Kanalnummer auf diese Schaltfläche.
- 8 **Zu Favoriten hinzufügen**
Klicken Sie zum Hinzufügen dieses Kanals zur Favoritenliste auf diese Schaltfläche.
- 9 **Favoritenliste**
Klicken Sie zur Anzeige der Liste gespeicherter Favoriten auf diese Schaltfläche.
- 10 **Untertitel und Audiotracks**
Klicken Sie zur Anzeige der Liste verfügbarer Untertitel und Audiokanäle/-tracks auf diese Schaltfläche.

Fernbedienung verwenden

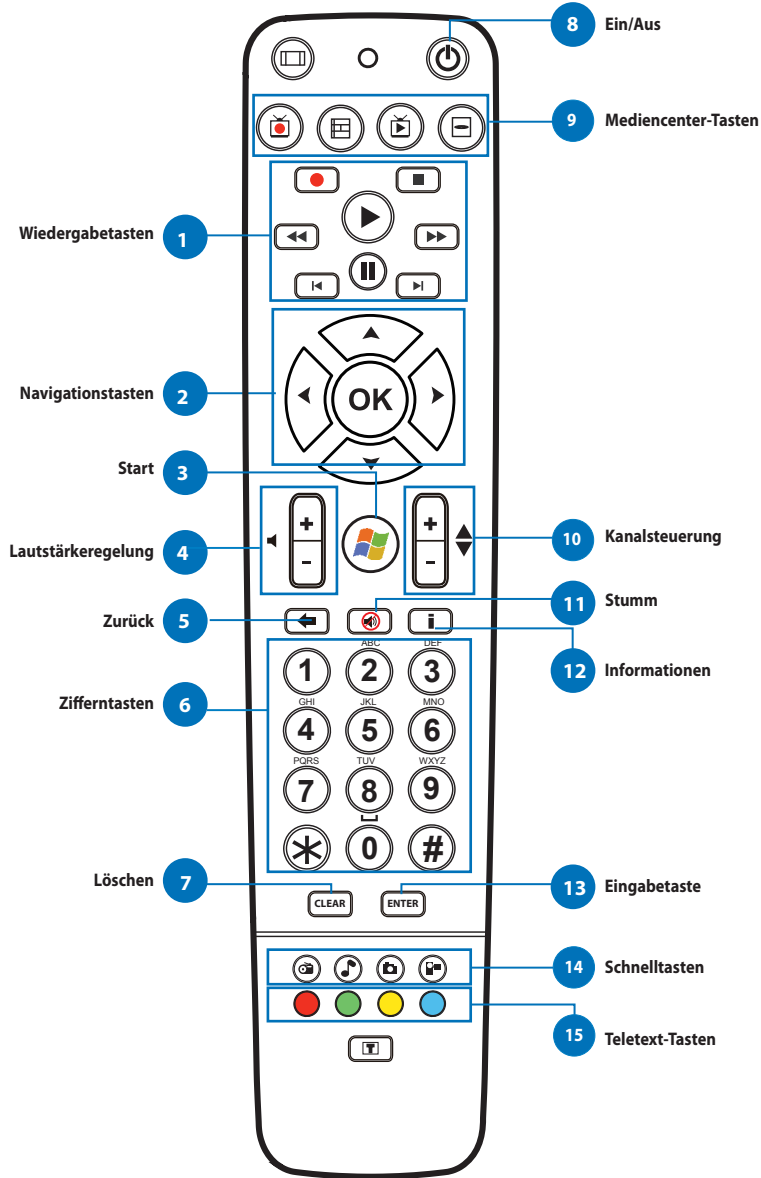

Deutsch

1 Wiedergabetasten



Wiedergabe

Startet die Medienwiedergabe. Falls die Wiedergabe unterbrochen ist, startet die Wiedergabe bei erneuter Betätigung dieser Taste bei der aktuellen Position.



Pause

Unterbricht die Medienwiedergabe bei der aktuellen Position.



Stopp

Beendet die Medienwiedergabe bei der aktuellen Position.



Aufnahme

Nimmt die Fernsehensendung auf der Festplatte auf. Wenn diese Taste bei aktivem Echtzeitfernsehen gedrückt wird, wird die aktuelle Sendung aufgenommen. Wenn die Taste am Bildschirm der elektronischen Programmzeitschrift gedrückt wird, werden eine Fernsehensendung bzw. Fernsehserien auf der Festplatte aufgenommen.



Schnellvorlauf

Beschleunigt die Wiedergabe der Mediendatei auf den ersten Vorlaufwert (3fach).



Rücklauf

Keht die Wiedergaberichtung um und beschleunigt die Zeit basierend auf dem ersten Rücklaufwert (3fach).



Vorwärtssprung

Springt bei Betätigung dieser Taste einen Schritt nach vorne.



Rückwärtssprung

Springt bei Betätigung dieser Taste einen Schritt zurück.

2 Navigationstasten



Drücken Sie zum Bewegen durch die Menüleiste in einem Untermenü die Aufwärts-/Abwärtstaste.

Drücken Sie zum Erhöhen/Verringern eines numerischen Wertes die Aufwärts-/Abwärtstaste.

Drücken Sie zum Bewegen durch die Hauptmenüs am Startbildschirm die Links-/Rechtstaste.

Drücken Sie zum Bewegen durch die Einträge in einem Untermenü die Links-/Rechtstaste.

Drücken Sie zum Bestätigen der Auswahl **OK**.













3



Start*

Führt den Nutzer zum Windows Media Center-Startmenü.

*Diese Taste ist nur bei All-in-One PCs verfügbar, auf denen Windows Media Center installiert ist.

4		Lautstärkeregelung Drücken Sie zum Erhöhen der Lautstärke um eine Einheit (+). Drücken Sie zum Verringern der Lautstärke um eine Einheit (-).
5		Zurück Keht in der Benutzerschnittstelle zur vorherigen Position zurück.
6		Zifferntasten
7		Löschen Löscht eine Benutzereingabe.
8		Ein/Aus Mit dieser Taste versetzen Sie den All-in-One PC in den Ruhezustand. Durch erneute Betätigung wecken Sie das System aus dem Ruhezustand auf.
9		Mediencenter-Tasten*
		Fernsehen aufnehmen Zeigt die Fernsehaufnahme-Seite im Windows Media Center.
		Programmzeitschrift Zeigt die Programmzeitschrift im Windows Media Center.
		Echtzeitfernsehen Zeigt das Echtzeitfernsehen am aktuell ausgewählten Kanal.
		DVD-Menü Zeigt das DVD-Menü.
		*Diese Tasten sind nur bei All-in-One PCs verfügbar, auf denen Windows Media Center installiert ist.
10		Kanalsteuerung Erhöht/verringert die aktuelle Kanalnummer um eins.
11		Stumm Schaltet den Computerton stumm.
12		Informationen Zeigt Informationen über Film, Video oder Musik an.
13		Eingabetaste Mit dieser Taste wählen Sie eine Option bzw. geben Text ein.

14 Mediacenter-Schnelltasten

Zeigt die Hauptradio-Seite im Windows Media Center.



Zeigt die Musikbibliothek im Windows Media Center.



Zeigt die Fotobibliothek im Windows Media Center.



Zeigt die Videobibliothek im Windows Media Center.

*Diese Tasten sind nur bei All-in-One PCs verfügbar, auf denen Windows Media Center installiert ist.

15**Teletext-Tasten***

Drücken Sie zum Aufrufen der Teletext-Funktionen (falls verfügbar) diese Tasten.

*Diese Tasten sind nur bei All-in-One PCs verfügbar, auf denen Windows Media Center installiert ist.

HINWEIS:

- Zur Nutzung der Windows Media Center-Funktionen können Sie separat ein Windows 8 Media Center Pack erwerben.
- Sie können eine Version dieser Anleitung in einer anderen Sprache von der ASUS-Kundendienstseite herunterladen: <http://support.asus.com>.

All-in-One PC

Deutsch



TV PC todo en uno

Guía de inicio rápido

Español

Configurar su sintonizador de TV digital y analógico

Antes de iniciar su aplicación TV Tuner (Sintonizador de TV), compruebe si el cable de entrada de TV digital o analógico está conectado.

Iniciar la aplicación Sintonizador de TV

Para iniciar ArcSoft TV 5.0 en Windows® 8, lleve a cabo una de las acciones siguientes:

- En el escritorio de Windows®, haga clic el icono Arcsoft TV 5.0.

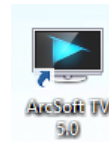

NOTA: El icono de acceso directo de escritorio de Arcsoft TV no está disponible para AIO ET2300

- Haga clic en + <Q> para iniciar la pantalla de búsqueda de aplicaciones. Escriba "Arcsoft" en el campo de búsqueda y haga clic en el icono Arcsoft TV que aparece en los resultados de búsqueda.

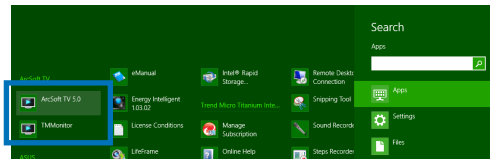

Configurar la aplicación Sintonizador de TV

Para configurar ArcSoft TV 5.0:

1. En el menú principal, haga clic en **Live TV (TV en directo)**.

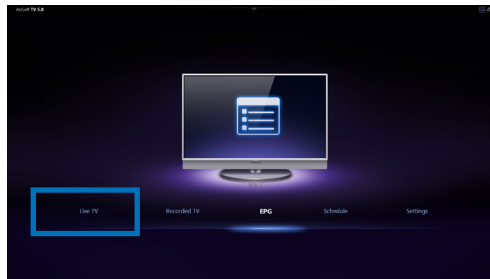

2. El Asistente para configuración se iniciará y le guiará a través del proceso de configuración de la aplicación TV Tuner (Sintonizador de TV). Seleccione su país o región y haga clic en **Next (Siguiente)** para continuar.

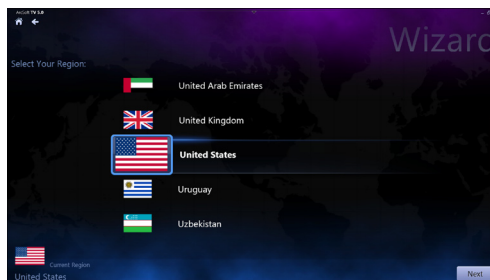

3. El Asistente para configuración intentará detectar el dispositivo TV Tuner (Sintonizador de TV) instalado. Seleccione la tarjeta de sintonización de TV adecuada incluida con su PC todo en uno.
4. Seleccione el tipo de servicio de televisión que desea utilizar.
 - Seleccione **Cable TV (TV por cable)** para la televisión por cable.
 - Seleccione **Antenna TV (TV por antena)** para televisión recibida a través de una antena.
5. Haga clic en **Scan (Explorar)** para iniciar la exploración de los canales disponibles.
6. Si su PC todo en uno incluía tanto un sintonizador de TV analógico como digital, el Asistente para instalación le pedirá que configure su segundo sintonizador de televisión.
 - Seleccione **Yes (Sí)** para configurar el segundo sintonizador de TV.
 - Seleccione **No** para completar el Asistente para configuración.
7. Haga clic en **Finish (Finalizar)** para completar el Asistente para configuración.

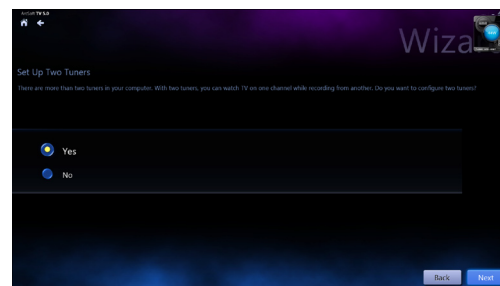
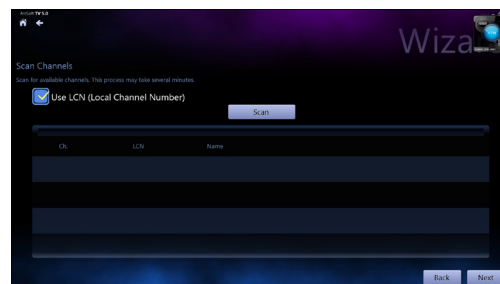
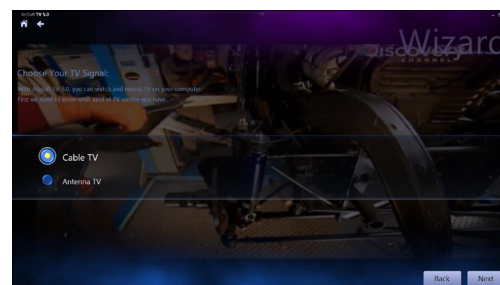
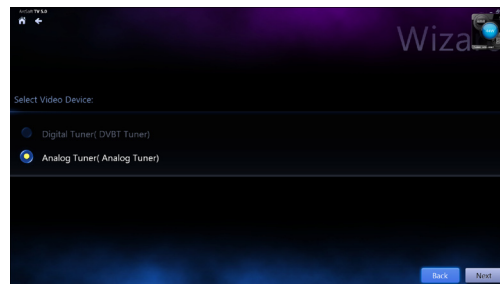

Programar grabaciones de transmisiones de TV

Para programar grabaciones de transmisiones de TV:

1. En el menú principal, haga clic en **Schedule (Programar)**.
2. En el panel de la izquierda, haga clic en **Add (Agregar)**.
3. Configure las siguientes opciones:
 - **Program Name (Nombre del programa)**
 - **Channel (Canal)**
 - **Frequency (Frecuencia)**
 - **Start Date/Time (Fecha/Hora de inicio):** especifique la fecha y hora de la grabación.
 - **Duration (Duración):** especifique la duración de la grabación.
 - **Shut down the computer when finished recording (Apagar el equipo cuando la grabación haya finalizado)**
4. Haga clic en **Done (Hecho)** para guardar la configuración y programar la grabación.

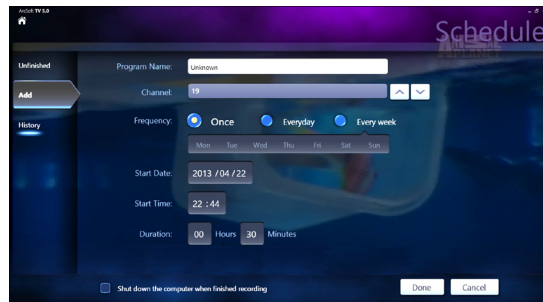
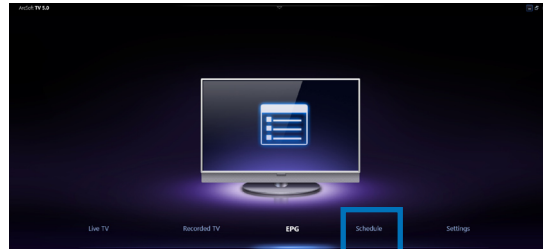

NOTA: Su PC todo en uno necesita recibir estar encendido para grabar transmisiones de TV automáticamente.

5. Para programar grabaciones adicionales, repita los pasos 1 a 4.

NOTA: El número de grabaciones que puede programar está limitado por el almacenamiento disponible en su PC todo en uno.

Utilizar la Guía programas de entretenimiento (EPG, Entertainment Program Guide)

La muestra la hora y los programas de TV que tienen lugar en un canal y una hora específicos.

NOTA: La EPG solamente está disponible para PC todo en uno con sintonizador de TV digital.

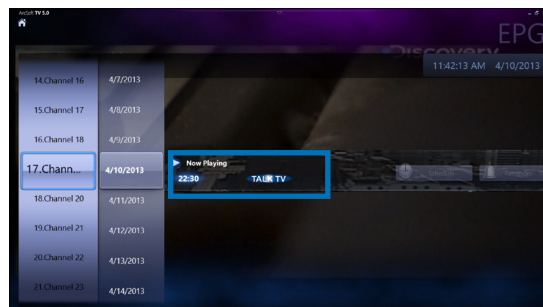

Utilizar los controles en pantalla de TV en directo

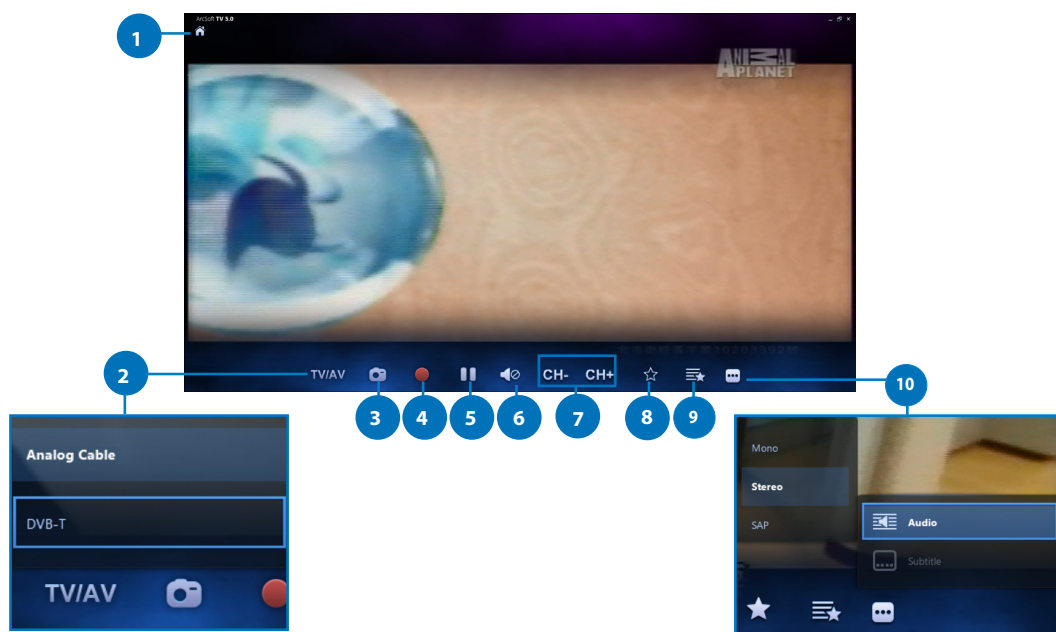

- 1 Botón Inicio**
Haga clic en este icono para ir al menú principal de Arcsoft TV 5.0.
- 2 TV/AV**
Haga clic en este icono para alternar entre TV analógica y digital.*
*Este elemento solamente está disponible para PC todo en uno con sintonizador de TV analógico y digital.
- 3 Realizar una captura de pantalla**
Haga clic en este botón para hacer una captura de pantalla del vídeo o medio que se está reproduciendo.
- 4 Grabar**
Haga clic en este botón para iniciar la grabación de la transmisión de televisión.
- 5 Pausar**
Haga clic en este botón para pausar la grabación o reproducción.
- 6 Controles de volumen**
Haga clic en este botón para mostrar los controles de volumen en pantalla para subir o bajar el volumen.
- 7 CANAL- / CANAL+**
Haga clic en este botón para subir o bajar un canal.
- 8 Agregar a favoritos**
Haga clic en este botón para agregar este canal a la lista de favoritos.
- 9 Lista de favoritos**
Haga clic en el botón para mostrar la lista de favoritos guardados.
- 10 Subtítulos y pistas de audio**
Haga clic en este botón para mostrar una lista de subtítulos disponibles y canales o pistas de audio.

Uso del mando a distancia

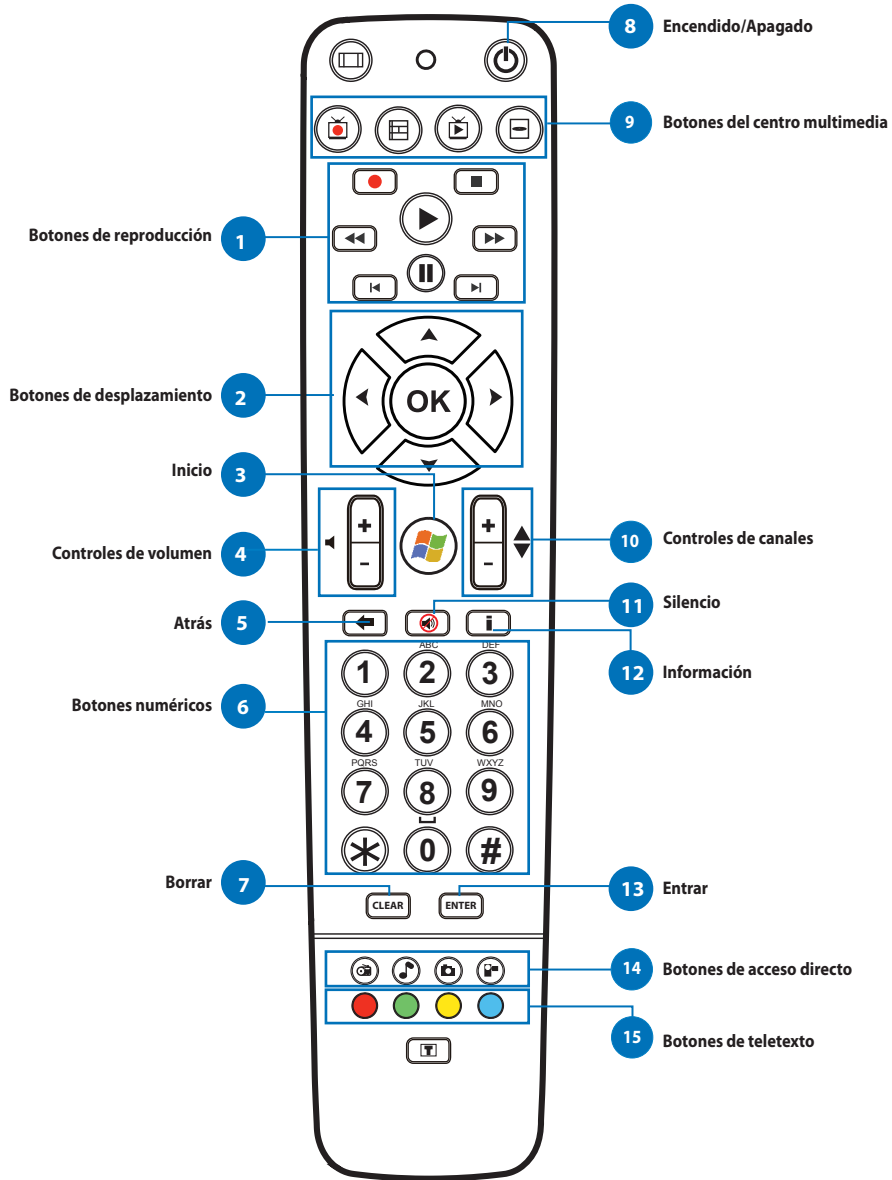

Español

1 Botones de reproducción



Reproducir

Inicia la reproducción del contenido multimedia. Si la reproducción se pausa, al presionar este botón la reproducción se inicia de nuevo desde la posición actual.



Pausar

Pausa la reproducción del contenido multimedia en la posición actual.



Detener

Detiene la reproducción del contenido multimedia en la posición actual.



Grabar

Permite grabar el programa de TV en disco. Si se presiona este botón mientras la función de televisión en directo está activada, se graba el programa actual. Si se presiona desde la pantalla EPG, se graba un programa o serie de televisión en disco.



Avance rápido

Acelera de producción del archivo multimedia al primer valor de avance (3X).



Rebobinar

Invierte la dirección de reproducción y acelera la velocidad base al primer valor de rebobinado (3X).



Saltar hacia adelante

Salta hacia adelante un incremento cuando se presiona este botón.



Saltar hacia atrás

Salta hacia atrás un incremento cuando se presiona este botón.

2 Botones de desplazamiento



Presione los botones Arriba y Abajo para recorrer la barra de menús de un submenú.

Presione los botones Arriba y Abajo para aumentar o reducir un valor numérico.

Presione los botones Izquierda o Derecha para recorrer los menús principal de la pantalla Inicio.

Presione los botones Izquierda o Derecha para recorrer los elementos de un submenú.

Presione **OK (Aceptar)** para confirmar la selección.

3



Inicio*

Conduce al usuario al menú Inicio de Windows Media Center.

*Este botón solamente está disponible para PC todo en uno en los que está instalado Windows Media Center.

4		<p>Controles de volumen</p> <p>Presione el botón (+) para subir el volumen una unidad. Presione el botón (-) para bajar el volumen una unidad.</p>
5		<p>Atrás</p> <p>Retrocede una posición en la interfaz de usuario.</p>
6	<p>Botones numéricos</p>	
7		<p>Borrar</p> <p>Permite borrar cualquier entrada de usuario especificada.</p>
8		<p>Encendido/Apagado</p> <p>Presione este botón para activar el modo de suspensión en su PC todo en uno. Presione una segunda vez para reactivar el sistema sacándolo del modo de suspensión.</p>
9	<p>Botones del centro multimedia*</p> <ul style="list-style-type: none"> <li data-bbox="357 830 1136 898">  <p>Grabar programas de televisión Muestra la página Programas de TV grabados en Windows Media Center.</p> <li data-bbox="357 917 974 985">  <p>Guía Muestra la guía multimedia en Windows Media Center.</p> <li data-bbox="357 1004 1112 1072">  <p>TV en directo Muestra la televisión en directo en el canal seleccionado actualmente.</p> <li data-bbox="357 1091 698 1159">  <p>Menú de DVD Muestra el menú de DVD.</p> <p>*Estos botones solamente están disponibles para PC todo en uno en los que está instalado Windows Media Center.</p>	
10		<p>Controles de canales</p> <p>Subir o bajar un canal a partir del canal actual.</p>
11		<p>Silencio</p> <p>Permite desactivar el silencio del audio del equipo.</p>
12		<p>Información</p> <p>Presione este botón para mostrar información acerca de la película, el vídeo o la música.</p>
13		<p>Entrar</p> <p>Presione este botón para seleccionar una opción o introducir texto.</p>

14 Botones de acceso directo del centro multimedia

Muestra la página Radio en Windows Media Center.



Muestra la biblioteca de música en Windows Media Center.



Muestra la biblioteca de imágenes en Windows Media Center.



Muestra la biblioteca de vídeo en Windows Media Center.

*Estos botones solamente están disponibles para PC todo en uno en los que está instalado Windows Media Center.

15**Botones de teletexto***

Presione estos botones para acceder a las funciones de teletexto en el caso de que estén disponibles.

*Estos botones solamente están disponibles para PC todo en uno en los que está instalado Windows Media Center.

NOTA:

- Para aprovechar las funciones de Windows Media Center, puede adquirir Windows 8 Media Center Pack por separado.
- Puede descargar una versión de este manual en otro idioma en el sitio soporte de ASUS: <http://support.asus.com>.



All-in-One PC TV

Guide de démarrage rapide

Français



Configurer votre tuner TV analogique ou numérique

Avant d'ouvrir votre application tuner TV, vérifiez qu'un câble d'entrée TV numérique ou analogique est connecté.

Ouvrir l'application tuner TV

Pour ouvrir ArcSoft TV 5.0 sous Windows® 8, utilisez l'une des méthodes suivantes :

- À partir du Bureau de Windows®, cliquez sur le raccourci Arcsoft TV 5.0.

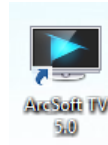

REMARQUE : le raccourci Arcsoft TV du Bureau n'est pas disponible sur le modèle AIO ET2300.

- Utilisez la combinaison de touches + <Q> pour ouvrir l'écran de recherche d'applications. Entrez "Arcsoft" dans le champ de recherche et cliquez sur l'icône Arcsoft TV apparaissant dans la liste des résultats.

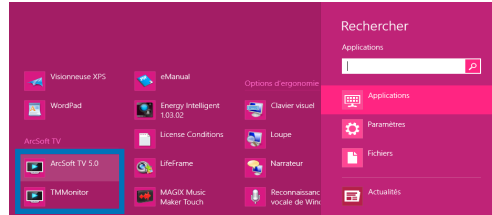

Configurer l'application tuner TV

Pour configurer ArcSoft TV 5.0 :

- À partir du menu principal, cliquez sur **TV en direct**.

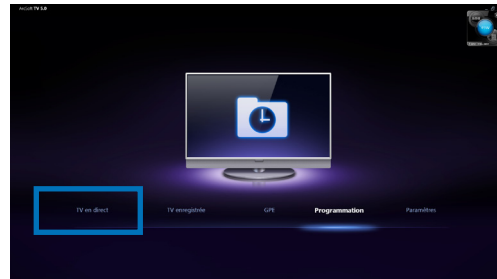

- L'assistant de configuration s'exécute automatiquement pour vous aider à configurer l'application tuner TV. Sélectionnez votre pays ou région, puis cliquez sur **Suivant** pour continuer.

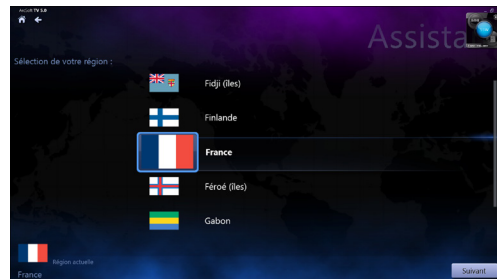

3. L'assistant de configuration tentera de détecter le dispositif tuner TV installé. Sélectionnez la carte tuner TV appropriée et accompagnant votre All-in-One PC.

4. Sélectionnez votre type de téléviseur.
 - Sélectionnez **TV par câble** pour la télévision au câble.
 - Sélectionnez **TV par antenne** pour recevoir les flux TV via une antenne.

5. Cliquez sur **Scanner** pour lancer l'analyse des chaînes disponibles.

6. Si votre All-in-One PC dispose d'une carte tuner TV analogique et numérique, l'assistant de configuration vous invitera à configurer la seconde carte tuner TV.
 - Sélectionnez **Oui** pour configurer la seconde carte tuner TV.
 - Sélectionnez **Non** pour annuler.

7. Cliquez sur **Terminé** pour terminer la configuration.

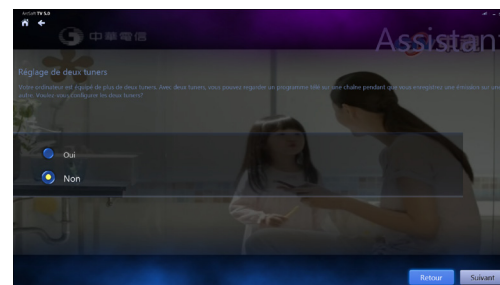
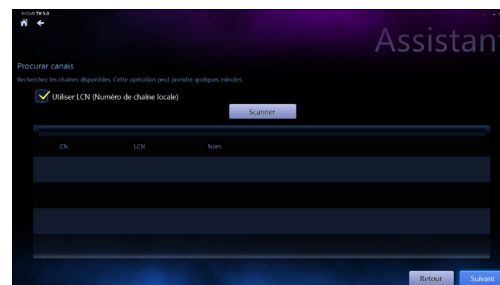
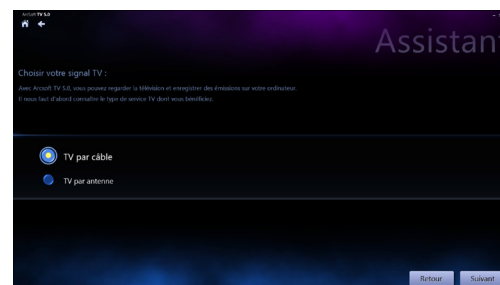
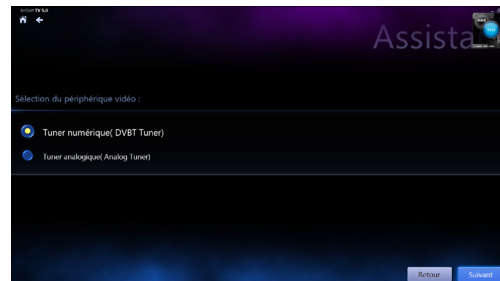

Planifier l'enregistrement d'un programme TV

Pour planifier l'enregistrement d'un programme TV :

1. À partir du menu principal, cliquez sur **Programmation**.
2. Sur le volet de gauche, cliquez sur **Ajouter**.
3. Configurez les options disponibles.

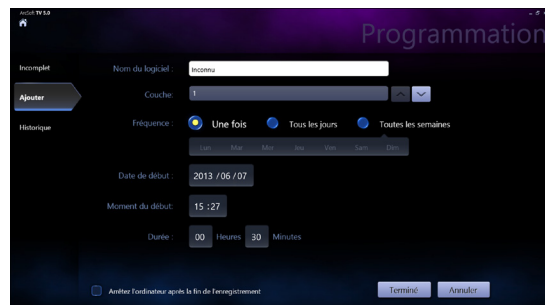

4. Cliquez sur **Terminé** pour enregistrer les modifications.

REMARQUE : le All-in-One PC doit être allumé pour qu'il puisse enregistrer un programme TV.

5. Répétez les étapes 1 à 4 pour programmer d'autres enregistrements.

REMARQUE : le nombre d'enregistrements pouvant être programmés est limité par l'espace de stockage disponible sur le All-in-One PC.

Utiliser le guide des programmes électronique

Le guide des programmes électronique affiche les horaires des programmes TV d'une chaîne spécifique.

REMARQUE : le guide des programmes TV n'est disponible qu'avec les modèles d'All-in-One PC disposant d'une carte tuner TV numérique.

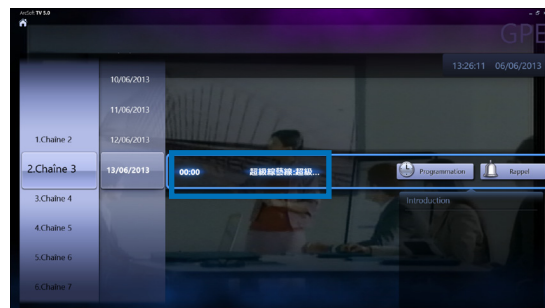

Utiliser les contrôles à l'écran pour les programmes TV en direct

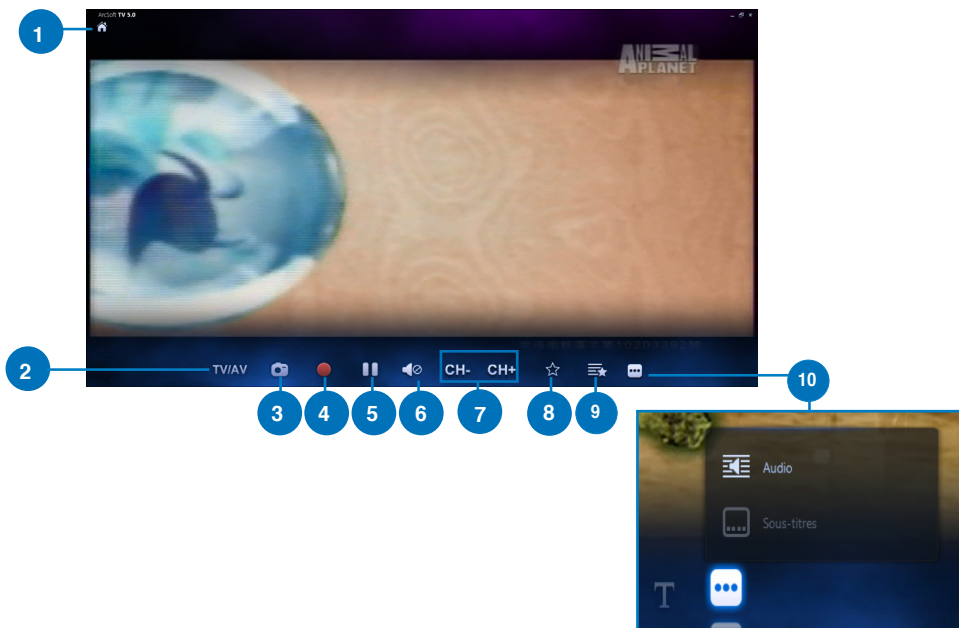

- 1 **Accueil**
Cliquez sur cette icône pour retourner au menu principal de l'application Arcsoft TV 5.0.
- 2 **TV/AV**
Cliquez sur ce bouton pour basculer entre le flux TV numérique et analogique.*
*Cette option n'est disponible que sur les modèles d'All-in-One PC disposant d'une carte TV numérique ET analogique.
- 3 **Capture d'écran**
Cliquez sur ce bouton pour effectuer une capture de l'écran actuel.
- 4 **Enregistrer**
Cliquez sur ce bouton pour enregistrer le programme TV en cours.
- 5 **Pause**
Cliquez sur ce bouton pour suspendre l'enregistrement ou la lecture.
- 6 **Volume**
Cliquez sur ce bouton pour afficher le menu de réglage du volume.
- 7 **CH- / CH+**
Cliquez sur ces boutons pour changer de chaîne.
- 8 **Favoris**
Cliquez sur ce bouton pour ajouter la chaîne actuelle à la liste des favoris.
- 9 **Liste des favoris**
Cliquez sur ce bouton pour afficher la liste de vos chaînes favorites.
- 10 **Sous-titres et pistes audio**
Cliquez sur ce bouton pour afficher la liste des sous-titres et des pistes audio disponibles.

Utiliser la télécommande

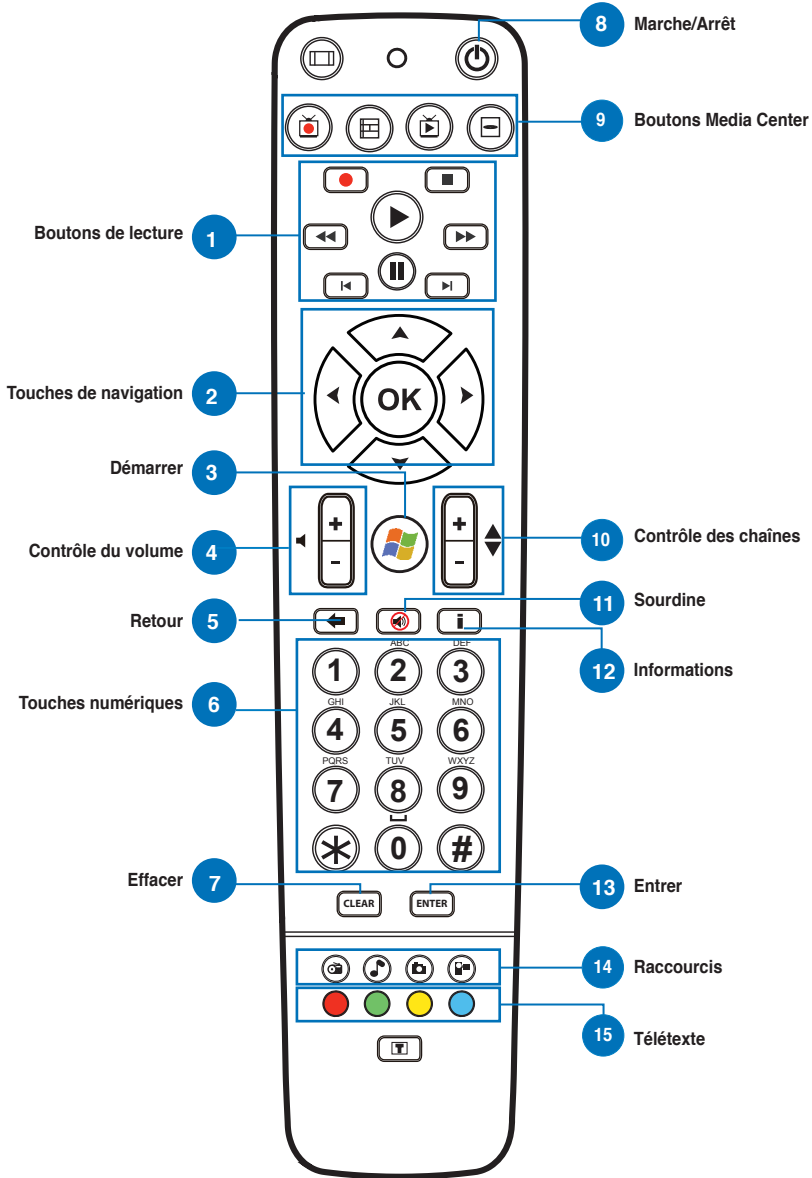

1 Boutons de lecture



Lecture

Lance la lecture d'un média. Si la lecture d'un média est suspendue, appuyez sur ce bouton pour en reprendre la lecture.



Pause

Suspend la lecture d'un média.



Arrêt

Arrête la lecture d'un média.



Enregistrement

Enregistre un programme TV sur le disque dur du All-in-One PC. Si vous appuyez sur ce bouton lors du visionnage d'un programme TV en cours, permet d'enregistrer ce programme. Si vous appuyez sur ce bouton à partir du guide des programmes électronique, enregistrer le programme sélectionné sur le disque dur.



Avance rapide

Accélère la lecture d'un média vers l'avant (3X).



Retour rapide

Rembobine la lecture d'un média vers l'arrière (3X). (3X).



Piste suivante

Permet d'atteindre la piste suivante d'un média.



Piste précédente

Permet d'atteindre la piste précédente d'un média.

2 Touches de navigation



Appuyez sur les touches haut/bas pour naviguer dans la barre des menus d'un sous-menu.

Appuyez sur les touches haut/bas pour augmenter ou baisser une valeur numérique.

Appuyez sur les touches haut/bas pour naviguer dans la liste des menus principaux de l'écran d'accueil.

Appuyez sur les touches haut/bas pour naviguer dans la liste des éléments d'un sous-menu.

Appuyez sur **OK** pour confirmer une sélection.













3



Démarrer*

Permet d'atteindre le menu Démarrer de l'application Windows® Media Center.

*Ce bouton n'est disponible que sur les modèles d'All-in-One PC disposant de Windows® Media Center.

4		Contrôle du volume Appuyez sur le bouton (+) pour augmenter le volume et sur le bouton (-) pour baisser le volume.
5		Retour Permet de retourner à l'écran précédent dans l'interface utilisateur.
6		Touches numériques
7		Effacer Permet d'effacer le texte ou les valeurs numériques saisi(es).
8		Marche/Arrêt Appuyez sur ce bouton pour basculer le All-in-One PC en mode veille. Appuyez une seconde fois pour sortir le All-in-One PC du mode veille.
9		Boutons Media Center*
		Programmes TV enregistrés Affiche la page des programmes TV enregistrés de Windows® Media Center.
		Guide Affiche le guide multimédia de Windows® Media Center.
		TV en direct Affiche le flux TV de la chaîne sélectionnée.
		Menu DVD Affiche le menu DVD.
		*Ces boutons ne sont disponibles que sur les modèles d'All-in-One PC disposant de Windows® Media Center.
10		Contrôle des chaînes Appuyez sur ces boutons pour changer de chaîne.
11		Sourdine Appuyez sur ce bouton pour couper le son.
12		Informations Appuyez sur ce bouton pour afficher les informations sur le film, la vidéo ou la musique en cours de lecture.
13		Entrer Appuyez sur ce bouton pour sélectionner une option ou saisir du texte.

14 Raccourcis Media Center

Affiche la page radio de Windows® Media Center.



Affiche la médiathèque de Windows® Media Center.



Affiche la photothèque de Windows® Media Center.



Affiche la vidéothèque de Windows® Media Center.

*Ces boutons ne sont disponibles que sur les modèles d'All-in-One PC disposant de Windows® Media Center.

15**Télétexte***

Appuyez sur ces boutons pour accéder aux fonctionnalités télétexte lorsque celles-ci sont disponibles.

*Ces boutons ne sont disponibles que sur les modèles d'All-in-One PC disposant de Windows® Media Center.

REMARQUES :

- Pour profiter des fonctionnalités dédiées à Windows® Media Center, vous pouvez faire l'achat du Pack Media Center pour Windows® 8.
- Vous pouvez télécharger ce manuel dans d'autres langues sur <http://support.asus.com>



Italiano

All-in-One PC TV

Guida Rapida



Configurazione del sintonizzatore TV analogico/digitale

Prima di lanciare l'applicazione TV verificate che il cavo del segnale TV, digitale o analogico, sia collegato correttamente.

Lanciare l'applicazione TV Tuner

Potete lanciare ArcSoft TV 5.0, in Windows® 8, in uno dei seguenti modi:

- Dal Desktop di Windows® cliccate sull'icona di Arcsoft TV 5.0.

NOTA: L'icona sul Desktop di Arcsoft TV non è disponibile per la serie ET2300 di All-in-One PC.

- Cliccate su  + <Q> per aprire il pannello di ricerca delle applicazioni. Digitate "Arcsoft" nella casella di ricerca e cliccate sull'icona di Arcsoft TV che trovate nei risultati della ricerca.

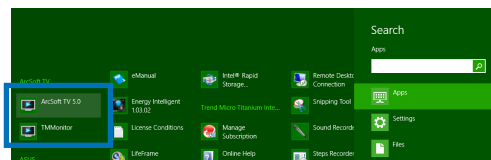

Configurare l'applicazione TV Tuner

Per configurare ArcSoft TV 5.0:

- Nel menu principale cliccate su **Live TV**.
- La configurazione guidata vi aiuterà a configurare la vostra applicazione TV. Selezionate il vostro paese e la vostra regione e cliccate su **Next** per continuare.

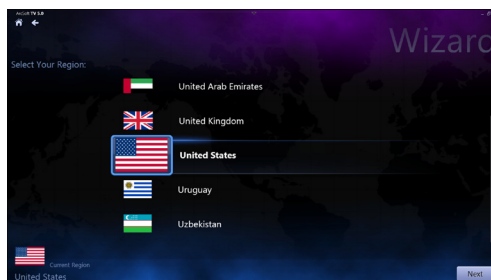
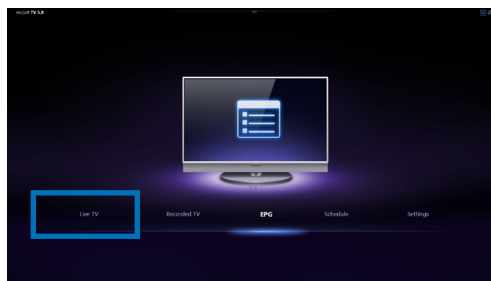

3. La configurazione guidata proverà ora a rilevare il sintonizzatore TV installato nel vostro All-in-One PC. Selezionate il sintonizzatore TV corretto in base al modello installato nel vostro All-in-One PC.
4. Selezionate la tipologia di servizio televisivo che volete utilizzare.
 - Selezionate **Cable TV** per la TV via cavo.
 - Selezionate **Antenna TV** se ricevete il segnale TV da un'antenna televisiva.
5. Cliccate su **Scan** per far partire la scansione dei canali disponibili.
6. Se il vostro All-in-One PC è dotato di sintonizzatore analogico e digitale la configurazione guidata vi guida automaticamente nell'impostazione del secondo sintonizzatore TV.
 - Selezionate **Yes** per configurare il secondo sintonizzatore TV.
 - Selezionate **No** per terminare la configurazione guidata.
7. Cliccate su **Finish** per completare la configurazione guidata.

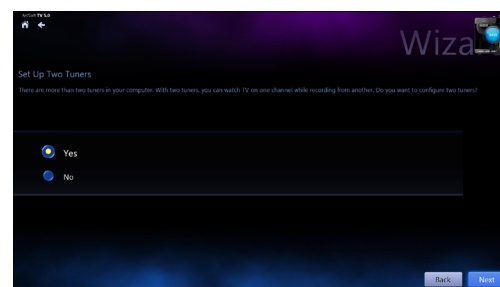
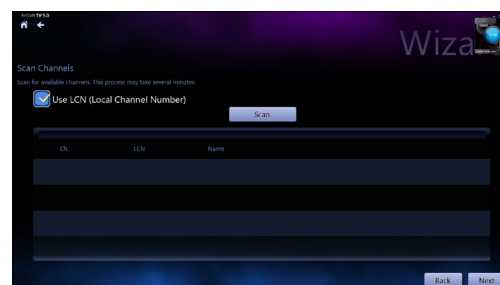
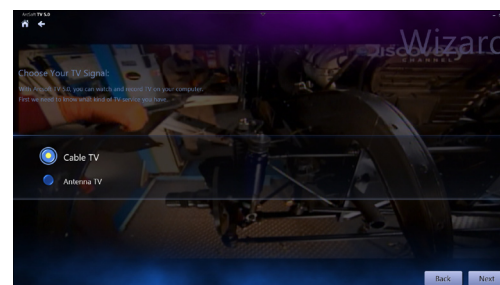
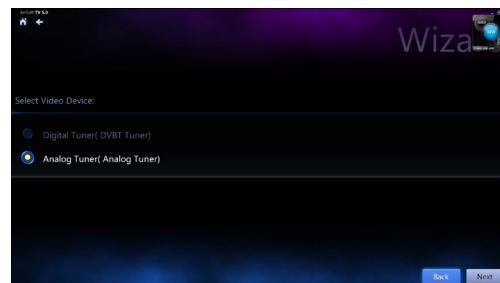

Pianificare la registrazione di trasmissioni TV

Per pianificare la registrazione di trasmissioni TV:

1. Nel menu principale cliccate su **Schedule**.

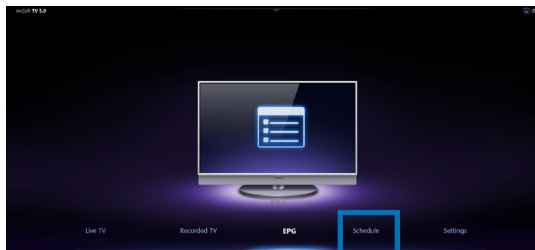

2. Nel pannello di sinistra cliccate su **Add**.
3. Configurate le seguenti opzioni:
 - **Program Name** (Nome del programma)
 - **Channel** (Canale)
 - **Frequency** (Frequenza)
 - **Start Date/Time** - Specificate giorno e ora di registrazione.
 - **Duration** - Specificate la lunghezza della registrazione.
 - **Shut down the computer when finished recording** (Spegni il computer al termine della registrazione)

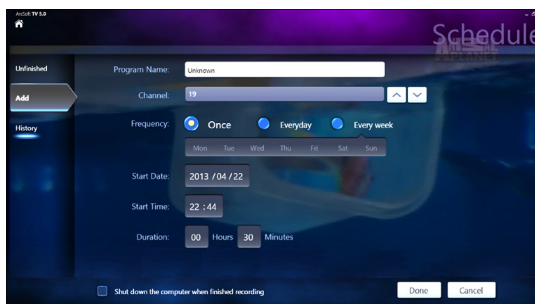

4. Cliccate su **Done** per salvare le impostazioni e confermare la programmazione della registrazione.

NOTA: L'All-in-One PC deve essere acceso per registrare automaticamente le trasmissioni TV.

5. Per pianificare registrazioni aggiuntive ripetete i passaggi 1-4.

NOTA: Il numero di registrazioni che potete pianificare dipende dallo spazio disponibile sul vostro All-in-One PC.

Usare EPG (Entertainment Program Guide)

EPG mostra l'orario e il programma TV disponibile su uno specifico canale in uno specifico orario.

NOTA: La funzione EPG è disponibile solamente sugli All-in-One PC che dispongono di un sintonizzatore TV.

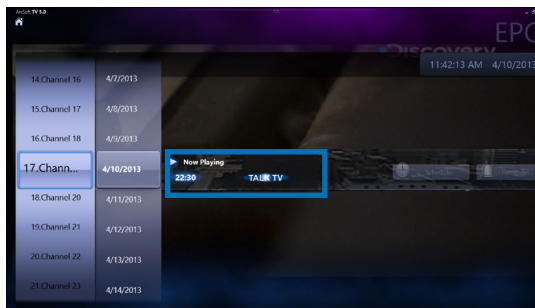

Usare i controlli su schermo di Live TV

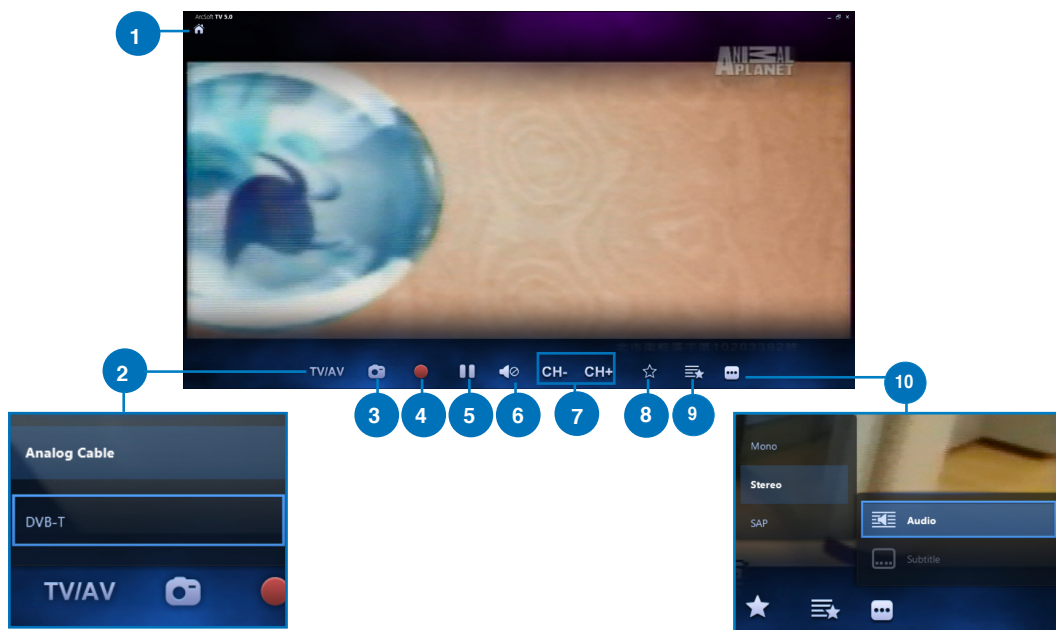

- 1 Pulsante Home**
Cliccate su questo pulsante per aprire il menu principale di Arcsoft TV 5.0.
- 2 TV/AV**
Cliccate su questo pulsante per passare dal segnale analogico al segnale digitale e viceversa.
*Questa funzione è disponibile solamente per gli All-in-One PC dotati di sintonizzatore analogico e digitale.
- 3 Screenshot**
Cliccate su questo pulsante per acquisire uno screenshot della riproduzione.
- 4 Registra**
Cliccate su questo pulsante per avviare la registrazione della trasmissione televisiva.
- 5 Pausa**
Cliccate su questo pulsante per mettere in pausa la riproduzione o la registrazione.
- 6 Controllo volume**
Cliccate su questo pulsante per visualizzare il controllo volume e aumentare/diminuire il volume.
- 7 CH- / CH+**
Cliccate su questi pulsanti per passare al canale precedente/successivo.
- 8 Aggiungi ai Preferiti**
Cliccate su questo pulsante per aggiungere il canale all'elenco dei Preferiti.
- 9 Elenco dei Preferiti**
Cliccate su questo pulsante per visualizzare l'elenco dei canali preferiti.
- 10 Sottotitoli e tracce audio**
Cliccate su questo pulsante per visualizzare i sottotitoli e le tracce audio disponibili.

Usare il telecomando

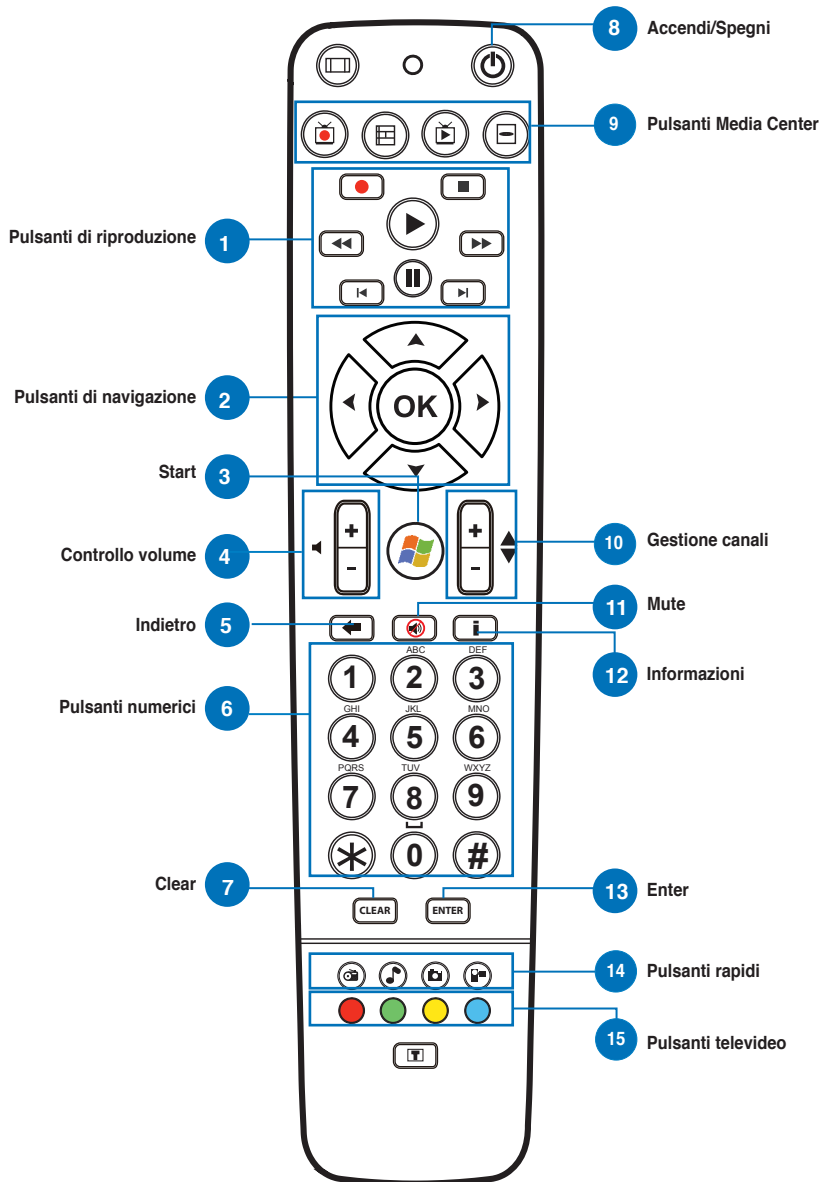

1 Pulsanti di riproduzione



Riproduci

Fa partire la riproduzione del file multimediale. Se premete questo pulsante mentre la riproduzione è in pausa farete ripartire il file multimediale dalla posizione corrente.



Pausa

Mette in pausa la riproduzione.



Stop

Ferma la riproduzione.



Registra

Registra su disco il programma TV. Se premete questo tasto mentre la funzione Live TV è attiva il programma corrente sarà registrato su disco. Se premuto dalla schermata EPG registrerà un programma TV o una serie TV.



Avanzamento veloce

Aumenta la velocità della riproduzione secondo il primo valore di avanzamento (3x).



Riavvolgimento

Inverte la riproduzione e ne aumenta la velocità secondo il primo valore di riavvolgimento (3x).



Traccia successiva

Passa alla traccia successiva.



Traccia precedente

Torna alla traccia precedente.

2 Pulsanti di navigazione



Premete i tasti su/giù per muovervi nella barra del menu nei sottomenu. Premete i tasti su/giù per aumentare o diminuire un valore numerico.

Premete i tasti destra/sinistra per muovervi tra i menu nella schermata principale.

Premete i tasti destra/sinistra per muovervi tra le voci dei sottomenu.

Premete **OK** per confermare la selezione.













3



Start

Apri il menu di Start del Windows Media Center.

*Le funzioni di questo pulsante sono disponibili solamente sugli All-in-One PC che dispongono di Windows Media Center.

4		<p>Controllo volume</p> <p>Premete il pulsante (+) per aumentare il volume di un'unità. Premete il pulsante (-) per diminuire il volume di un'unità.</p>
5		<p>Indietro</p> <p>Torna indietro di una posizione nell'interfaccia utente</p>
6		<p>Tasti numerici</p>
7		<p>Clear</p> <p>Cancella l'input inserito dall'utente.</p>
8		<p>Accendi/Spegni</p> <p>Premete questo pulsante per attivare la sospensione del vostro All-in-One PC. Quando l'All-in-One PC è in sospensione premete questo pulsante per tornare allo stato operativo.</p>
9		<p>Pulsanti Media Center*</p> <ul style="list-style-type: none"> <li data-bbox="320 809 1010 870">  <p>Registrazioni TV Visualizza la pagina Registrazioni TV di Windows Media Center.</p> <li data-bbox="320 883 979 944">  <p>Guida Visualizza la Guida multimediale di Windows Media Center.</p> <li data-bbox="320 957 779 1018">  <p>Live TV Visualizza il canale selezionato della TV.</p> <li data-bbox="320 1031 879 1092">  <p>Menu DVD Visualizza il Menu DVD di Windows Media Center.</p> <p>*Le funzioni di questi pulsanti sono disponibili solamente sugli All-in-One PC che dispongono di Windows Media Center.</p>
10		<p>Gestione canali</p> <p>Passa al canale precedente/successivo.</p>
11		<p>Mute</p> <p>Attiva la modalità silenziosa.</p>
12		<p>Informazioni</p> <p>Visualizza le informazioni sul video, sul file musicale o sulla fotografia.</p>
13		<p>Enter</p> <p>Premete questo pulsante per confermare un'opzione o del testo.</p>

14 Pulsanti rapidi del Media Center

Visualizza la pagina principale di **Radio** in Windows Media Center.



Visualizza il **Catalogo musicale** di Windows Media Center.



Visualizza la **Raccolta immagini** di Windows Media Center.



Visualizza il **Catalogo video** di Windows Media Center.

*Le funzioni di questi pulsanti sono disponibili solamente sugli All-in-One PC che dispongono di Windows Media Center.

15**Pulsanti televideo***

Premete questi pulsanti per accedere alle funzioni **Televideo** se disponibili.

*Le funzioni di questi pulsanti sono disponibili solamente sugli All-in-One PC che dispongono di Windows Media Center.

NOTA:

- Per accedere alle funzionalità di Windows Media Center potete acquistare un Windows 8 Media Center Pack separatamente.
- Potete scaricare le versioni in altre lingue di questo manuale dal sito di Supporto ASUS all'indirizzo <http://support.asus.com>



Alles-in-één pc-tv

Beknopte handleiding

Nederlands

Uw digitale/analoge tv-tuner instellen

Voordat u uw tv-tunertoepassing start, moet u controleren of uw digitale of analoge tv-ingangskabel is aangesloten.

Uw tv-tunertoepassing starten

Om ArcSoft TV 5.0 te starten in Windows® 8, gaat u als volgt te werk:

- Klik vanaf het bureaublad van Windows® op het pictogram van Arcsoft TV 5.0.

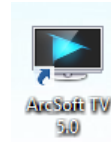

OPMERKING: Het bureaubladpictogram voor Arcsoft TV is niet beschikbaar voor AIO ET2300

- Klik op  + <Q> om het zoekscherm voor toepassingen te starten. Typ "Arcsoft" in het zoekveld en klik op het pictogram van Arcsoft TV in de zoekresultaten.

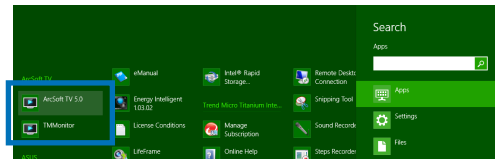

Uw tv-tunertoepassing instellen

ArcSoft TV 5.0 instellen:

1. Klik in het hoofdmenu op **Live TV**.

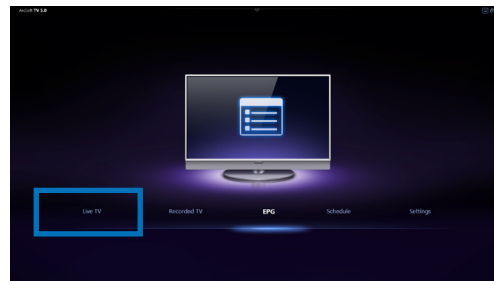

2. De installatiewizard wordt gestart om u te begeleiden doorheen het instellen van uw tv-tunertoepassing. Selecteer uw land of regio en klik op **Next (Volgende)** om door te gaan.

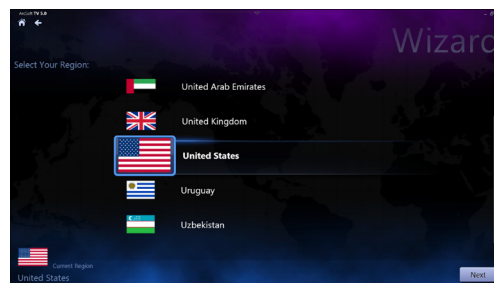

3. De installatiewizard probeert het geïnstalleerde tv-tunerapparaat te detecteren. Selecteer de geschikte tv-tunerkaart die bij uw alles-in-één pc is geleverd.

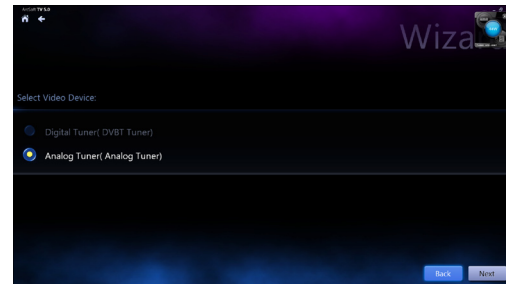

4. Selecteer het type televisieservice dat u gebruikt.
- Selecteer **Cable TV (Kabel-tv)** voor kabeltelevisie.
 - Selecteer **Antenna TV (Antenne-tv)** voor televisie die wordt ontvangen via een antenne.

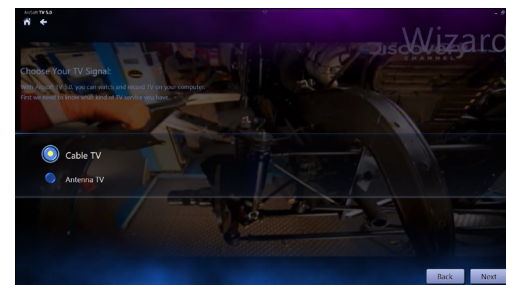

5. Klik op **Scan (Scannen)** om het zoeken van beschikbare kanalen te starten.

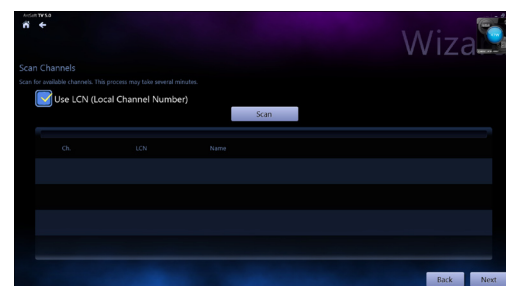

6. Als uw alles-in-één pc zowel met een analoge als een digitale tv-tuner is geleverd, vraagt de installatiewizard u uw tweede tv-tuner in te stellen.
- Selecteer **Yes (Ja)** om de tweede tv-tuner in te stellen.
 - Selecteer **No (Nee)** om de installatiewizard te voltooien.

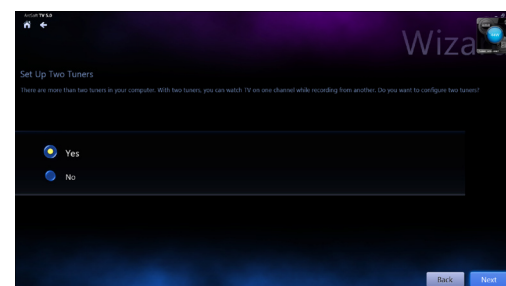

7. Klik op **Finish (Voltooien)** om de installatiewizard te voltooien.

Opnamen van tv-uitzendingen plannen

Opnamen van tv-uitzendingen plannen:

1. Klik in het hoofdmenu op **Schedule (Planning)**.
2. Klik in het linkerpaneel op **Add (Toevoegen)**.
3. Configureer de volgende opties:
 - **Program Name (Programmanaam)**
 - **Channel (Kanaal)**
 - **Frequency (Frequentie)**
 - **Start Date/Time (Begindatum/tijd)**
- Geef de datum/tijd op van de opname.
 - **Duration (Duur)** - Geef de duur van de opname op.
 - **Shut down the computer when finished recording (Sluit de computer af wanneer u klaar bent met opnemen)**
4. Klik op **Done (Gereed)** om instellingen op te slaan en de opname te plannen.

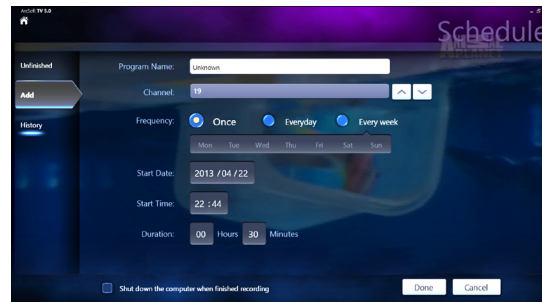

- OPMERKING:** De alles-in-één pc moet worden ingeschakeld om de tv-uitzendingen automatisch op te nemen.
5. Herhaal stappen 1 tot 4 om extra opnamen te plannen.
- OPMERKING:** Het aantal opnamen dat u kunt plannen, is beperkt door de beschikbare opslag op uw alles-in-één pc.

De elektronische programmagids gebruiken (EPG)

Het EPG toont de tijd en de tv-programma's die worden uitgezonden op een opgegeven kanaal en datum.

OPMERKING: EPG is alleen beschikbaar voor alles-in-één pc's met een digitale tv-tuner.

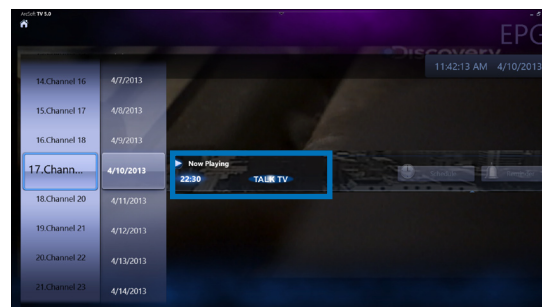

Live TV-bedieningselementen op het scherm gebruiken

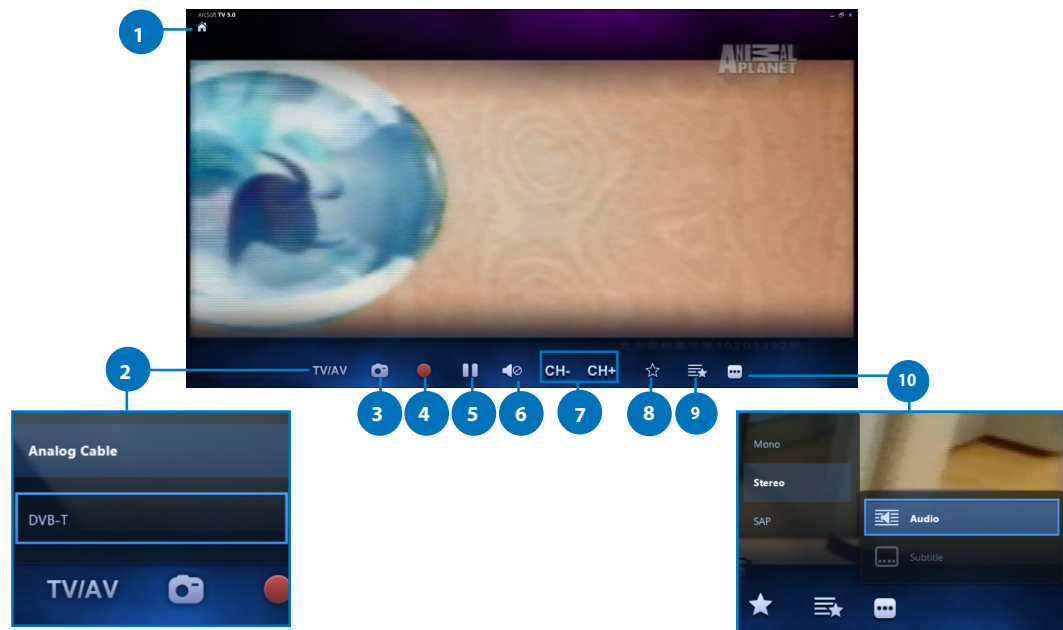

- 1 **Knop Startscherm**
Klik op dit pictogram om naar het hoofdmenu van Arcsoft TV 5.0 te gaan.
- 2 **TV/AV**
Klik op deze knop om te schakelen tussen analoge en digitale tv.*
*Dit item is alleen beschikbaar voor alles-in-één pc's met zowel een analoge als digitale tv-tuner.
- 3 **Een schermopname maken**
Klik op deze knop om een schermopname te maken van de video of media die wordt afgespeeld.
- 4 **Opnemen**
Klik op deze knop om het opnemen van een televisie-uitzending te starten.
- 5 **Pauze**
Klik op deze knop om de opname of weergave te pauzeren.
- 6 **Volumeregeling**
Klik op deze knop om de volumeregeling op het scherm weer te geven om het volume te verhogen/verlagen.
- 7 **CH- / CH+**
Klik op deze knop om naar één kanaal hoger of lager te gaan.
- 8 **Toevoegen aan Favorieten**
Klik op deze knop om dit kanaal toe te voegen aan de favorietenlijst.
- 9 **Favorietenlijst**
Klik op deze knop om de lijst met opgeslagen favorieten weer te geven.
- 10 **Ondertitels en audiotracks**
Klik op deze knop om een lijst met beschikbare ondertitels en audiokanalen/-tracks weer te geven.

De afstandsbediening gebruiken

Nederlands

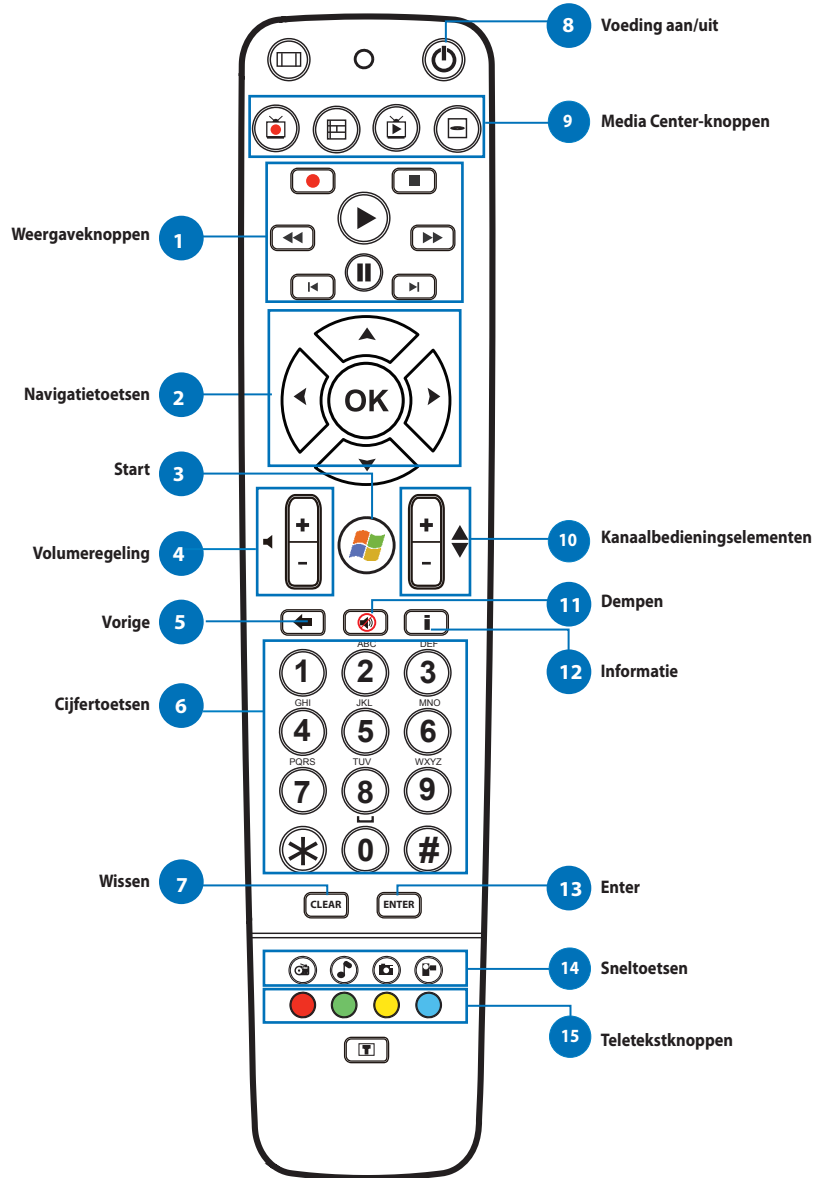

1 Weergaveknoppen



Afspelen

Start het afspelen van de media. Als het afspelen is gepauzeerd en u op deze knop drukt, wordt het afspelen hervat vanaf de huidige positie.



Pauzeren

Pauzeert de mediaweergave op de huidige positie.



Stoppen

Stopt het afspelen van media op de huidige positie.



Opnemen

Het tv-programma opnemen op schijf. Als u op deze knop drukt terwijl Live TV is ingeschakeld, wordt het huidige programma opgenomen. Als u hierop drukt vanaf het EPG-scherm, wordt een tv-programma of -serie opgenomen op schijf.



Snel vooruitspoelen

Versnelt de weergave van het mediabestand naar de eerste voorwaartse waarde (3X).



Terugspoelen

Keert de richting van de weergave om en versnelt de tijdbasis naar de eerste terugspoelwaarde (3X).



Vooruitspringen

Wanneer u op deze knop drukt, springt u één stap vooruit.



Achteruitspringen

Wanneer u op deze knop drukt, springt u één stap achteruit.

2 Navigatietoetsen



Druk op de toetsen omhoog/omlaag om door de menubalk in een submenu te navigeren.

Druk op de toetsen omhoog/omlaag om een numerieke waarde te verlagen/verhogen.

Druk op de toetsen naar links/rechts om door de hoofdmenu's van het startscherm te navigeren.

Druk op de toetsen naar links/rechts om door items in een submenu te navigeren.

Druk op **OK** om de selectie te bevestigen.

3



Start*

Neemt de gebruiker mee naar het menu Start van het Windows Media Center.

*Deze knop is alleen beschikbaar voor alles-in-één pc's waarop Windows Media Center is geïnstalleerd.

4		<p>Volumeregeling</p> <p>Druk op de knop (+) om het volume met één eenheid te verhogen. Druk op de knop (-) om het volume met één eenheid te verlagen.</p>
5		<p>Vorige</p> <p>Gaat één positie terug in de gebruikersinterface.</p>
6		<p>Cijfertoetsen</p>
7		<p>Wissen</p> <p>Hiermee kunt u alle door de gebruiker ingevoerde gegevens wissen.</p>
8		<p>Voeding aan/uit</p> <p>Druk op deze knop om de alles-in-één pc in de slaapmodus te zetten. Druk een tweede keer om het systeem uit de slaapmodus te halen.</p>
9	<p>Media Center-knoppen*</p> <ul style="list-style-type: none"> <li data-bbox="349 821 1006 888"> Tv opnemen Toont de opgenomen tv-pagina in Windows Media Center. <li data-bbox="349 898 893 966"> Grafische interface Toont de mediagids in Windows Media Center. <li data-bbox="349 975 966 1043"> Live TV Toont live tv op het momenteel geselecteerde kanaal. <li data-bbox="349 1052 657 1120"> Dvd-menu Toont het dvd-menu. <p>*Deze knoppen zijn alleen beschikbaar voor alles-in-één pc's waarop Windows Media Center is geïnstalleerd.</p>	
10		<p>Kanaalbedieningselementen</p> <p>Hiermee kunt u één kanaal hoger/lager gaan.</p>
11		<p>Dempen</p> <p>Dempt het geluid van de computer.</p>
12		<p>Informatie</p> <p>Indrukken om informatie over de film, video of muziek weer te geven.</p>
13		<p>Enter</p> <p>Druk op de knop om een optie te selecteren of tekst in te voeren.</p>

14 Media Center-sneltoetsen

Toont de hoofdpagina voor de radio in Windows Media Center.



Toont de muziekbibliotheek in Windows Media Center.



Toont de afbeeldingsbibliotheek in Windows Media Center.



Toont de videobibliotheek in Windows Media Center.

*Deze knoppen zijn alleen beschikbaar voor alles-in-één pc's waarop Windows Media Center is geïnstalleerd.

15**Teletekstknoppen***

Druk op deze knoppen om de teletekstfuncties te gebruiken wanneer ze beschikbaar zijn.

*Deze knoppen zijn alleen beschikbaar voor alles-in-één pc's waarop Windows Media Center is geïnstalleerd.

OPMERKING:

- OM te profiteren van de functies van Windows Media Center, kunt u een Windows 8 Media Center Pack afzonderlijke aanschaffen.
- U kunt een versie van deze handleiding downloaden in een andere taal via de ASUS-ondersteuningssite op <http://support.asus.com>



Alt-i-én-PC TV

Hurtigstartguide

Norsk

Sette opp den digitale/analoge TV-tuneren

Se etter om inngangskabelen for digital eller analog TV er tilkoblet før du starter TV Tuner-applikasjonen.

Starte TV Tuner-applikasjonen

Start ArcSoft TV 5.0 i Windows® 8 på en av følgende måter:

- Klikk på Arcsoft TV 5.0-ikonet på Windows®-skrivebordet.

MERK: Ikonet med Arcsoft TV-snarveien er ikke tilgjengelig på AIO ET2300

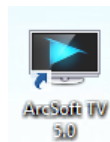

- Klikk på  + <Q> for å starte søkeskjermen for applikasjoner. Tast inn «Arcsoft» i søkefeltet og klikk på Arcsoft TV-ikonet i søkeresultatene.

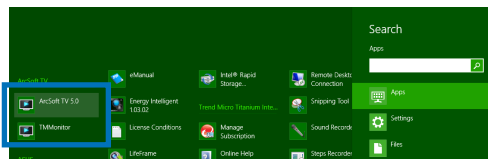

Sette opp TV Tuner-applikasjonen

Slik setter du opp Arcsoft TV 5.0:

1. Klikk på **Live TV** i hovedmenyen.
2. Dette starter oppsettveiviseren, som leder deg gjennom oppsett av TV Tuner-applikasjonen. Velg land eller region og klikk **Next (Neste)** for å fortsette.

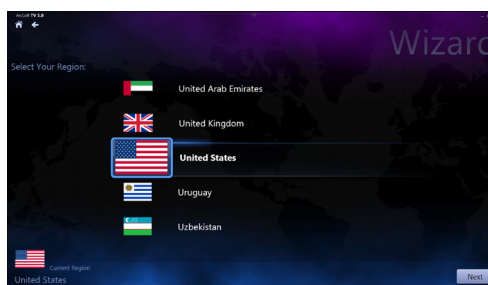
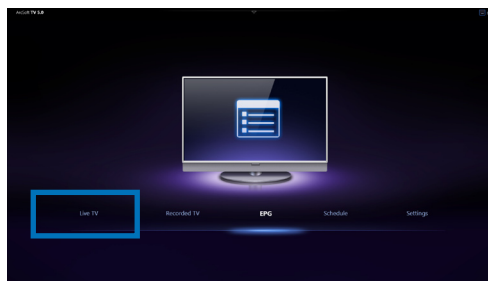

3. Oppsettveiviseren prøver å gjenkjenne den installerte TV Tuner-enheten. Velg det riktige TV-tunerkortet som fulgte med Alt-i-én-PC-en.
4. Velg hvilken type TV-tjeneste du bruker.
 - Velg **Cable TV** for kabel-TV.
 - Velg **Antenna TV** for TV-mottok via en antenne.
5. Klikk på **Scan** for å starte søk etter ledige kanaler.
6. Hvis Alt-i-én-PC-en ble levert med både en analog og en digital TV-tuner, oppfordrer oppsettveiviseren deg om å sette opp den andre TV-tuneren.
 - Velg **Yes** for å sette opp den andre TV-tuneren.
 - Velg **No** for å fullføre oppsettveiviseren.
7. Klikk på **Finish** for å fullføre oppsettveiviseren.

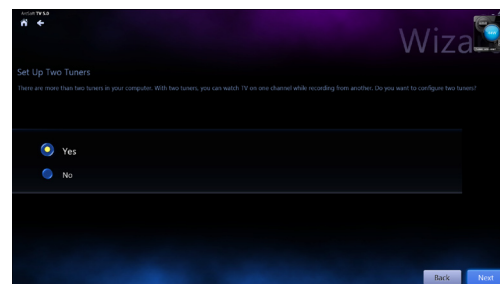
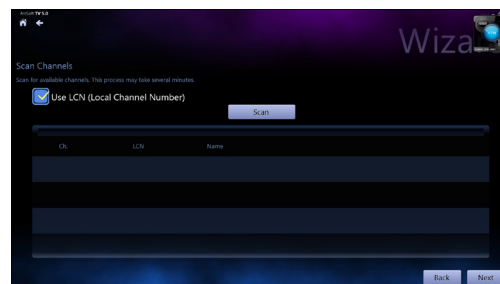
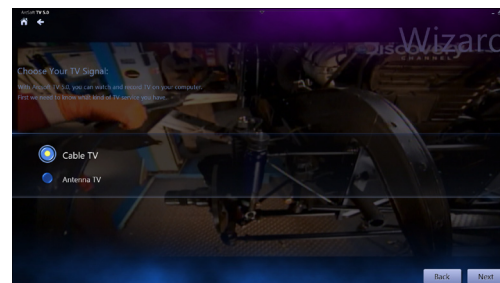
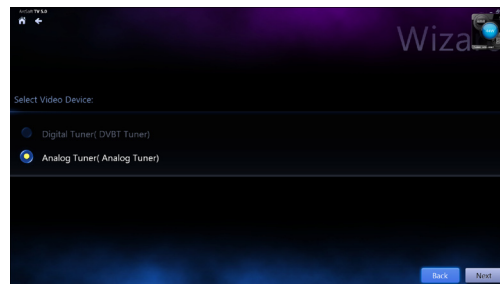

Planlegge opptak av TV-sendinger

Slik planlegger du opptak av TV-sendinger:

1. Klikk på **Schedule (Planlegg)** i hovedmenyen.
2. Klikk på **Add (Tilføy)** i det venstre panelet.
3. Konfigurer følgende alternativer:
 - **Program Name (Programnavn)**
 - **Channel (Kanal)**
 - **Frequency (Frekvens)**
 - **Start Date/Time (Start dato/-kl.)**
– spesifiser tidspunktet for å begynne opptaket.
 - **Duration (Varighet)** – spesifiser opptakets lengde.
 - **Shut down the computer when finished recording (Avslutt datamaskinen når opptaket er fullført)**
4. Klikk på **Done (Ferdig)** for å lagre innstillingene for det planlagte opptaket.

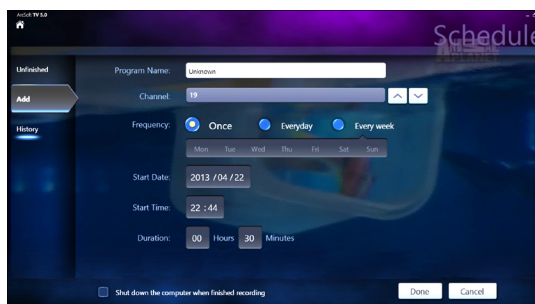
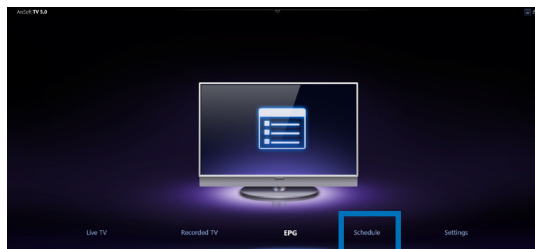

MERK: Alt-i-én-PC-en må være slått på for å kunne ta opp TV-sendinger automatisk.

5. Gjenta trinn 1–4 for å planlegge flere opptak.

MERK: Antall opptak du kan planlegge, er begrenset av den tilgjengelige oppbevaringsplassen på Alt-i-én-PC-en.

Bruke programguiden (EPG = Electronic Program Guide)

Programguiden viser dato og klokkeslett for TV-program som sendes på en bestemt kanal.

MERK: EPG er bare tilgjengelig på Alt-i-én-PC-er med en digital TV-tuner.

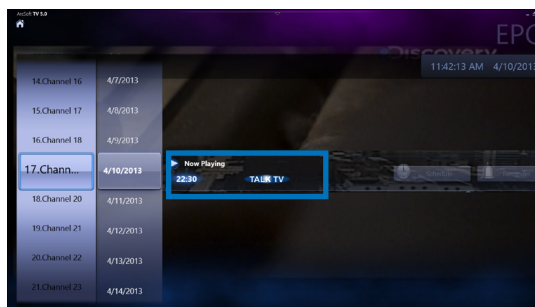

Bruke Live TVs skjermkontroller

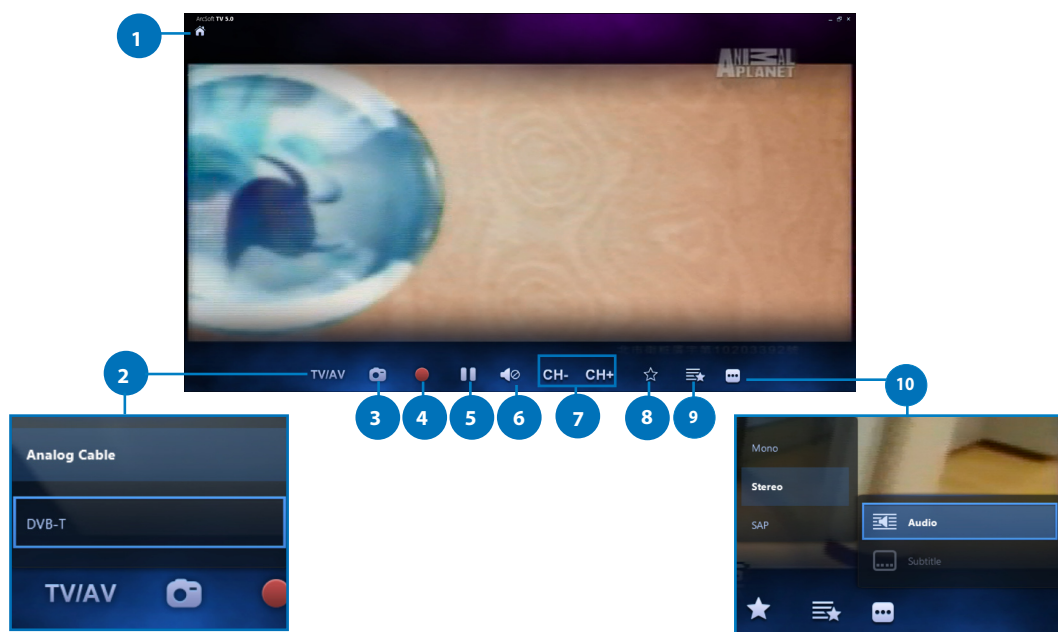

- 1 **Startsideknapp**
Klikk på dette ikonet for å gå til Arcsoft TV 5.0-hovedmenyen.
- 2 **TV/AV**
Klikk på denne knappen for å veksle mellom analog TV og digital TV.*
* Dette elementet er bare tilgjengelig på Alt-i-én-PC-er med både en analog TV-tuner og en digital TV-tuner.
- 3 **Knips et skjermbilde**
Klikk på denne knappen for å ta et skjermbildeopptak fra videoen eller mediet som spilles av.
- 4 **Opptak**
Klikk på denne knappen for å begynne et opptak av TV-sendingen.
- 5 **Pause**
Klikk på denne knappen for å ta pause i avspillingen.
- 6 **Volumkontroller**
Klikk på denne knappen for å vise volumkontrollen på skjermen og heve/senke lydstyrken.
- 7 **CH- / CH+**
Klikk på denne knappen for å øke eller redusere kanalnummeret med én.
- 8 **Legg til favoritter**
Klikk på denne knappen for å legge den aktuelle kanalen til listen med favoritter.
- 9 **Favorittliste**
Klikk på denne knappen for å vise listen med lagrede favoritter.
- 10 **Teksting og lydspor**
Klikk på denne knappen for å vise tilgjengelig teksting og lydkanaler/-spor.

Bruke fjernkontrollen

Norsk

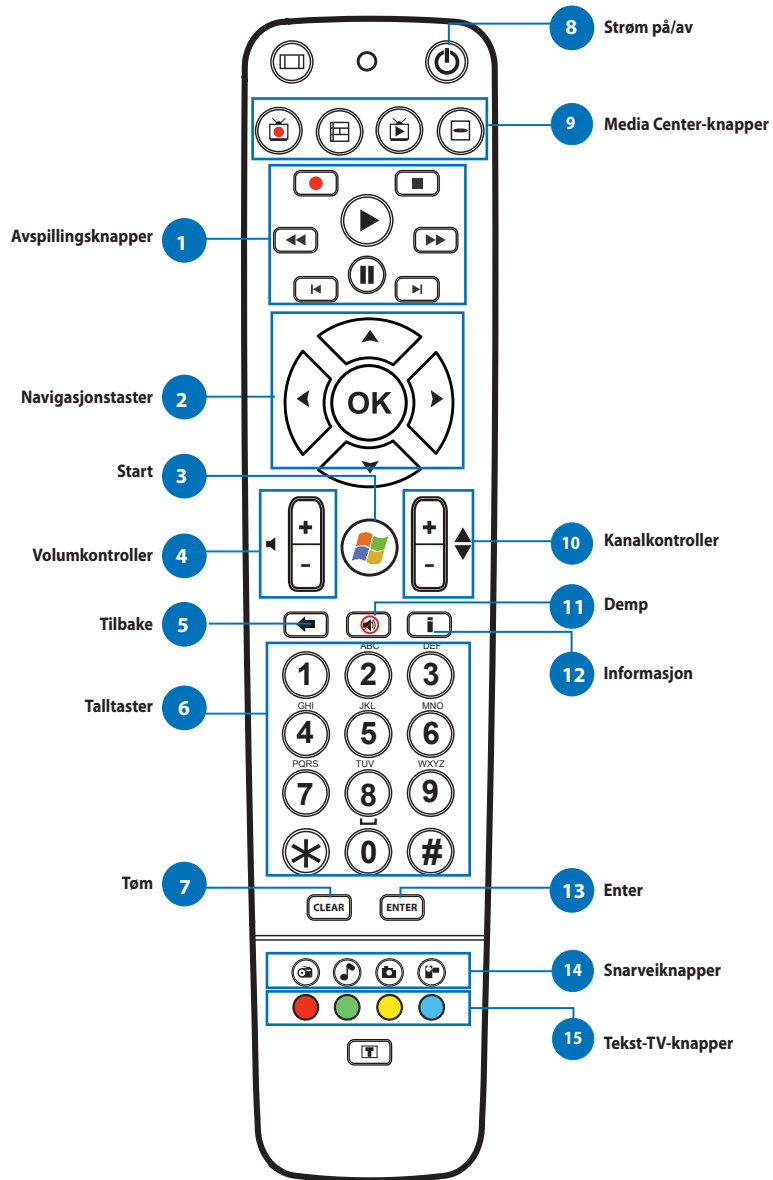

1 Avspillingsknapper



Avspilling

Starter avspilling av media. Hvis avspillingen er på pause, begynner avspillingen fra den gjeldende posisjonen.



Pause

Tar pause i medieavspillingen ved den gjeldende posisjonen.



Stopp

Stopper medieavspillingen ved den gjeldende posisjonen.



Opptak

Tar opp TV-programmet til harddisk. Hvis knappen trykkes mens Live TV er på, tas den gjeldende sendingen opp. Hvis den trykkes mens EPG-skjermen vises, tas et TV-program eller en TV-serie opp på harddisk.



Fort forover

Øker avspillingshastigheten på mediefilen til den første verdien forover (3x).



Spole bakover

Spiller av bakover og øker hastigheten på mediefilen til den første verdien bakover (3x).



Hopp forover

Avspillingen hopper forover ett trinn når denne knappen trykkes.



Hopp bakover

Avspillingen hopper bakover ett trinn når denne knappen trykkes.

2 Navigasjonstaster



Trykk på opp/ned-tastene for å bla gjennom menylinjen i en undermeny.
Trykk på opp/ned-tastene for å redusere/øke en tallverdi.

Trykk på venstre/høyre-tastene for å bla gjennom hovedmenyen på startsidene.

Trykk på venstre/høyre-tastene for å bla gjennom elementene i en undermeny.

Trykk på **OK** for å bekrefte valget.













3



Start*

Fører brukeren til startmenyen i Windows Media Center.

* Denne knappen er bare tilgjengelig på Alt-i-én-PC-er når Windows Media Center er installert.

4		Volumkontroller Trykk på (+)-knappen for å heve lydstyrken med én enhet. Trykk på (-)-knappen for å senke lydstyrken med én enhet.
5		Tilbake Flytter tilbake ett trinn brukergrensesnittet.
6		Talltaster
7		Tøm Fjerner det som er skrevet inn.
8		Strøm på/av Trykk på denne knappen for å sette Alt-i-én-PC-en i hvilemodus. Det neste trykket vekker systemet opp fra hvilemodus.
9		Media Center-knapper*
		Ta opp TV Viser siden for TV-opptak i Windows Media Center.
		Guide Viser medieguiden i Windows Media Center.
		Live TV Viser direktesendingen i kanalen som for øyeblikket er valgt.
		DVD-meny Viser DVD-menyen.
		* Disse knappene er bare tilgjengelig på Alt-i-én-PC-er når Windows Media Center er installert.
10		Kanalkontroller Øker/reducerer det gjeldende kanalnummeret med én.
11		Demp Slår av datamaskinens lyd.
12		Informasjon Trykk for å se opplysninger om filmen, videoen eller musikken.
13		Enter Trykk på denne knappen for å bekrefte et valg eller skrive inn tekst.

14 Snarveiknapper for Media Center

Viser hovedsiden for radio i Windows Media Center.



Viser musikkbiblioteket i Windows Media Center.



Viser bildebiblioteket i Windows Media Center.



Viser videobiblioteket i Windows Media Center.

* Disse knappene er bare tilgjengelig på Alt-i-én-PC-er når Windows Media Center er installert.

15**Tekst-TV-knapper***

Trykk på disse knappene for å bruke tekst-TV når denne funksjonen er tilgjengelig.

* Disse knappene er bare tilgjengelig på Alt-i-én-PC-er når Windows Media Center er installert.

MERK:

- For å utnytte funksjonene i Windows Media Center, kan du kjøpe en separat Windows 8 Media Center Pack.
- Du kan laste ned denne bruksanvisningen på flere språk fra ASUS-støttesiden på <http://support.asus.com>



Komputer PC wszystko w jednym serii TV

Instrukcja szybkiego uruchomienia

Polski

Konfiguracja tunera telewizji cyfrowej/analogowej

Przed uruchomieniem aplikacji tunera TV należy sprawdzić, czy podłączono kabel wejściowy telewizji cyfrowej lub analogowej.

Uruchamianie aplikacji tunera TV

W celu uruchomienia aplikacji ArcSoft TV 5.0 w systemie Windows® 8 należy wykonać jedną z następujących czynności:

- Na pulpicie systemu Windows® kliknij ikonę aplikacji Arcsoft TV 5.0.



UWAGA: ikona skrótu aplikacji Arcsoft TV nie jest dostępna na pulpicie komputera wszystko w jednym serii ET2300.

- Kliknij pozycje  + <Q> w celu wyświetlenia ekranu wyszukiwania aplikacji. Wpisz „Arcsoft” w polu wyszukiwania, a następnie kliknij ikonę aplikacji Arcsoft TV w wynikach wyszukiwania.

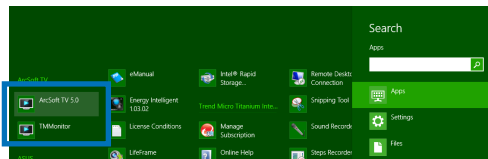

Konfiguracja aplikacji tunera TV

W celu konfiguracji aplikacji ArcSoft TV 5.0:

1. W menu głównym kliknij pozycję **Live TV (Telewizja na żywo)**.

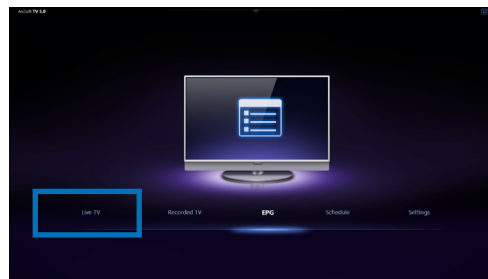

2. Uruchomiony zostanie kreator konfiguracji, który przeprowadzi użytkownika przez proces konfiguracji aplikacji tunera TV. Wybierz kraj lub region, a następnie kliknij przycisk **Next (Dalej)**, aby kontynuować.

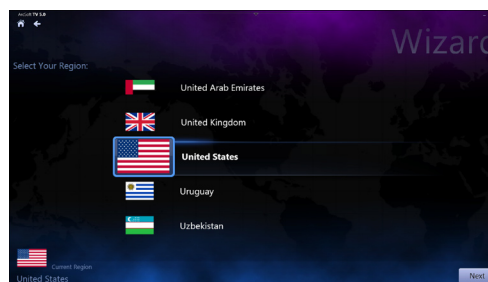

3. Kreator konfiguracji podejmie próbę wykrycia zainstalowanego tunera TV. Wybierz odpowiednią kartę tunera TV dostarczoną wraz z komputerem PC wszystko w jednym.

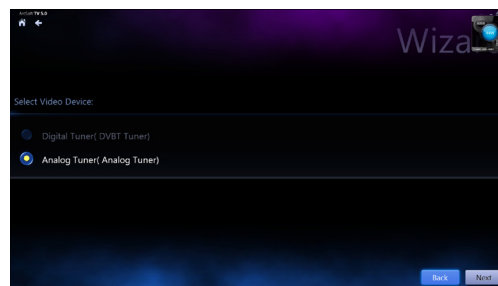

4. Wybierz rodzaj używanej usługi telewizyjnej.
- Wybierz opcję **Cable TV (Telewizja kablowa)** w przypadku telewizji kablowej.
 - Wybierz opcję **Antenna TV (Telewizja z anteny)** w przypadku telewizji odbieranej przez antenę.

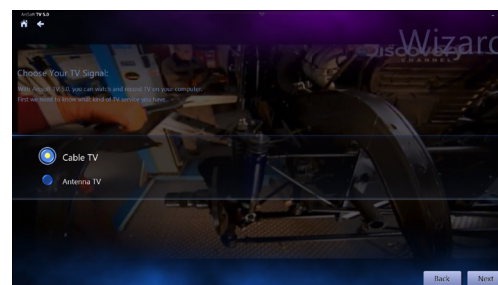

5. Kliknij przycisk **Scan (Skanuj)**, aby rozpocząć wyszukiwanie dostępnych kanałów.

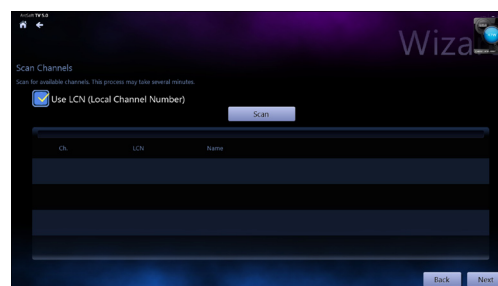

6. Jeśli komputer PC wszystko w jednym jest wyposażony w tuner telewizji analogowej i cyfrowej, kreator konfiguracji wyświetli monit o skonfigurowanie drugiego typu tunera TV.
- Wybierz opcję **Yes (Tak)**, aby skonfigurować drugi typ tunera TV.
 - Wybierz opcję **No (Nie)**, aby zakończyć działanie kreatora konfiguracji.

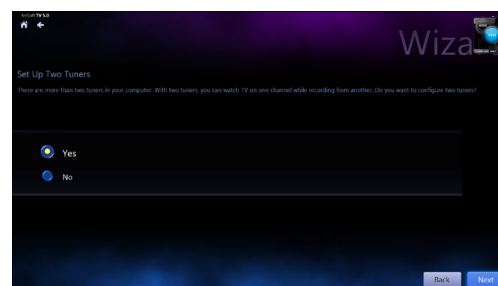

7. Kliknij przycisk **Finish (Zakończ)**, aby zakończyć działanie kreatora konfiguracji.

Planowanie nagrywania programów telewizyjnych

W celu zaplanowania nagrywania programów telewizyjnych:

1. W menu głównym kliknij pozycję **Schedule (Harmonogram)**.
2. W lewym panelu kliknij pozycję **Add (Dodaj)**.
3. Skonfiguruj poniższe opcje:
 - **Program Name (Nazwa programu)**
 - **Channel (Kanał)**
 - **Frequency (Częstotliwość)**
 - **Start Date/Time (Data/godzina początkowa)** — określ datę/godzinę rozpoczęcia nagrywania.
 - **Duration (Czas trwania)** — określ długość nagrywania.
 - **Shut down the computer when finished recording (Wyłącz komputer po zakończeniu nagrywania)**
4. Kliknij przycisk **Done (Gotowe)**, aby zapisać ustawienia i dodać pozycję do harmonogramu.

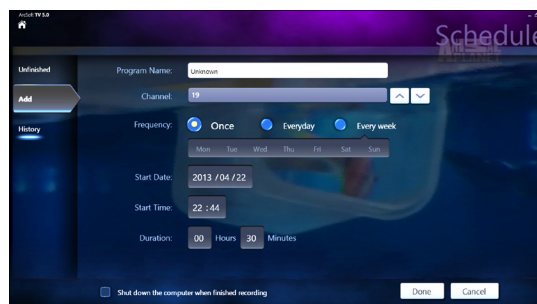
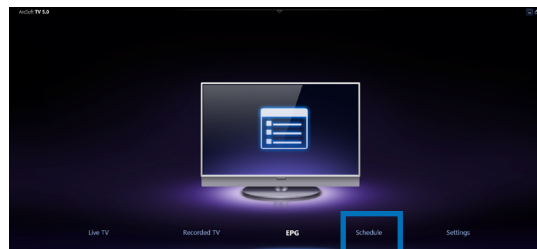

UWAGA: aby automatyczne nagrywanie programów telewizyjnych było możliwe, komputer PC wszystko w jednym musi być włączony.

5. Aby zaplanować dodatkowe nagrania, powtórz kroki 1~4.

UWAGA: liczba nagrań, które można zaplanować, jest ograniczona przez ilość dostępnej pamięci komputera PC wszystko w jednym.

Korzystanie z przewodnika po programach telewizyjnych (EPG)

W przewodniku EPG wyświetlane są nazwy programów telewizyjnych oraz godziny ich transmisji na danym kanale i w określonym dniu.

UWAGA: przewodnik EPG jest dostępny tylko w przypadku komputerów PC wszystko w jednym z tunerem telewizji cyfrowej.

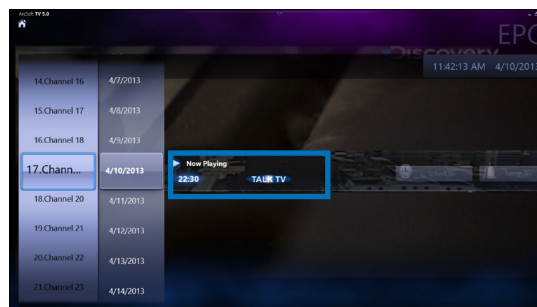

Korzystanie z ekranowych elementów sterowania funkcji Live TV (Telewizja na żywo)

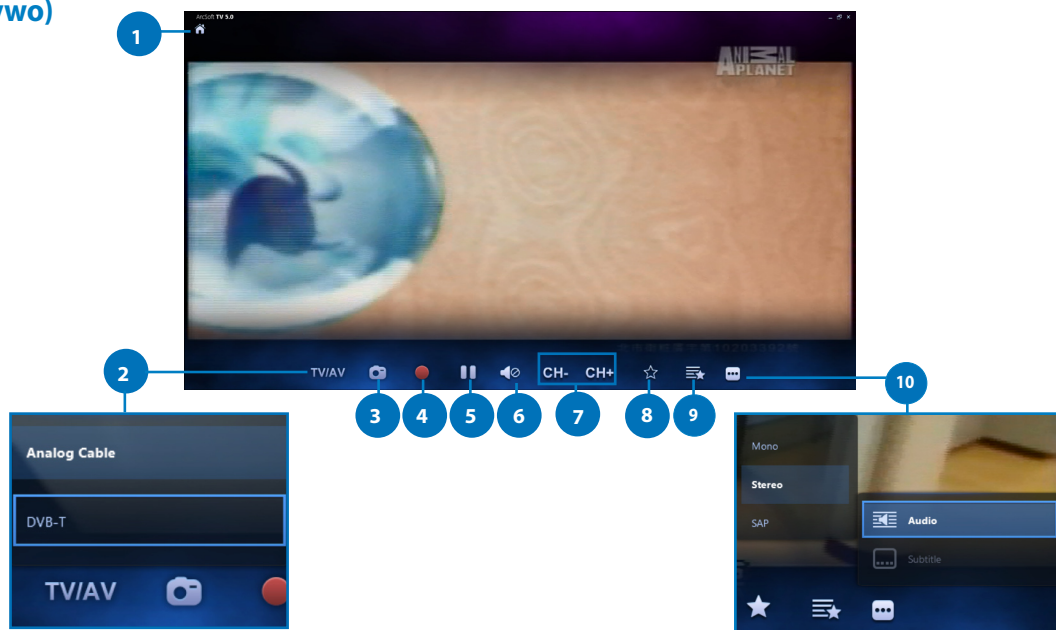

- 1 **Przycisk ekranu głównego**
Kliknij tę ikonę, aby przejść do menu głównego aplikacji Arcsoft TV 5.0.
- 2 **TV/AV**
Kliknij ten przycisk w celu przełączenia między telewizją analogową i cyfrową.*
*Ta pozycja jest dostępna tylko w przypadku komputerów PC wszystko w jednym z tunerem telewizji analogowej i cyfrowej.
- 3 **Wykonywanie zrzutu ekranu**
Kliknij ten przycisk, aby wykonać zrzut ekranu podczas odtwarzania pliku wideo lub multimedialnego.
- 4 **Nagrywanie**
Kliknij ten przycisk, aby rozpocząć nagrywanie programu telewizyjnego.
- 5 **Pauza**
Kliknij ten przycisk, aby wstrzymać nagrywanie lub odtwarzanie.
- 6 **Regulacja głośności**
Kliknij ten przycisk, aby wyświetlić ekranową regulację głośności w celu zwiększenia/zmniejszenia głośności.
- 7 **CH- / CH+**
Kliknij ten przycisk, aby przejść o jeden kanał do przodu lub do tyłu.
- 8 **Dodawanie do ulubionych**
Kliknij ten przycisk, aby dodać dany kanał do listy ulubionych.
- 9 **Lista ulubionych**
Kliknij ten przycisk, aby wyświetlić listę zapisanych pozycji ulubionych.
- 10 **Napisy i ścieżki audio**
Kliknij ten przycisk, aby wyświetlić listę dostępnych napisów i kanałów/ścieżek audio.

Korzystanie z pilota

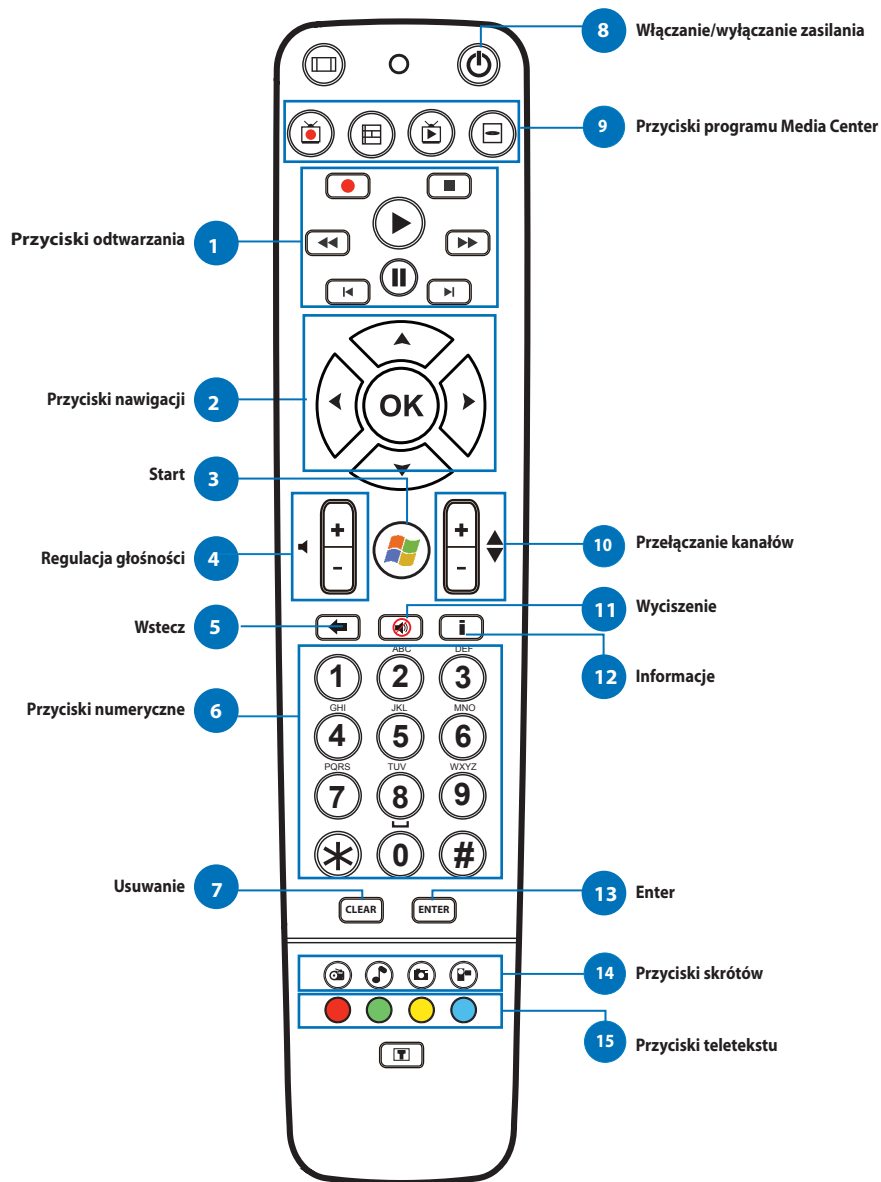

Polski

1 Przyciski odtwarzania



Odtwarzanie

Rozpoczynanie odtwarzania pliku multimedialnego. Po wstrzymaniu odtwarzania naciśnięcie tego przycisku umożliwia wznowienie odtwarzania od bieżącej pozycji.



Pauza

Wstrzymywanie odtwarzania pliku multimedialnego w bieżącej pozycji.



Zatrzymanie

Zatrzymywanie odtwarzania pliku multimedialnego w bieżącej pozycji.



Nagrywanie

Nagrywanie programu telewizyjnego na dysk. Naciśnięcie tego przycisku po włączeniu funkcji Live TV (Telewizja na żywo) rozpoczyna nagrywanie bieżącego programu. Naciśnięcie tego przycisku na ekranie przewodnika EPG rozpoczyna nagrywanie programu lub serialu telewizyjnego na dysk.



Szybkie przewijanie do przodu

Przyspieszanie odtwarzania pliku multimedialnego do pierwszej wartości przewijania do przodu (3x).



Przewijanie do tyłu

Odwracanie kierunku odtwarzania i przyspieszanie do pierwszej wartości przewijania do tyłu (3x).



Przechodzenie do przodu

Przechodzenie do przodu o jedną wartość na każde naciśnięcie tego przycisku.



Przechodzenie do tyłu

Przechodzenie do tyłu o jedną wartość na każde naciśnięcie tego przycisku.

2 Przyciski nawigacji



Naciśnij przycisk w górę/w dół w celu przesunięcia paska menu w podmenu.

Naciśnij przycisk w górę/w dół w celu zmniejszenia/zwiększenia wartości numerycznej.

Naciśnij przycisk w lewo/w prawo w celu przejścia między menu głównymi na ekranie głównym.

Naciśnij przycisk w lewo/w prawo w celu przejścia między pozycjami w podmenu.

Naciśnij przycisk **OK**, aby potwierdzić wybór.













3



Start*

Wyświetlanie menu Start programu Windows Media Center.

*Ten przycisk jest dostępny tylko w przypadku komputerów PC wszystko w jednym z zainstalowanym programem Windows Media Center.

4		Regulacja głośności Naciśnij przycisk (+) w celu zwiększenia głośności o jedną jednostkę. Naciśnij przycisk (-) w celu zmniejszenia głośności o jedną jednostkę.
5		Wstecz Przejdźcie wstecz o jedną pozycję na ekranie interfejsu użytkownika.
6		Przyciski numeryczne
7		Usuwanie Usuwanie dowolnej wartości wprowadzonej przez użytkownika.
8		Włączanie/wyłączanie zasilania Naciśnij ten przycisk, aby przełączyć komputer PC wszystko w jednym do trybu uśpienia. Naciśnij ten przycisk drugi raz, aby wznowić pracę systemu z trybu uśpienia.
9		Przyciski programu Media Center*
		Nagrania telewizyjne Wyświetlanie strony Recorded TV (Nagrania telewizyjne) w programie Windows Media Center.
		Przewodnik Wyświetlanie przewodnika multimedialnego w programie Windows Media Center.
		Telewizja na żywo Wyświetlanie telewizji na żywo na aktualnie wybranym kanale.
		Menu dysku DVD Wyświetlanie menu dysku DVD.
		*Te przyciski są dostępne tylko w przypadku komputerów PC wszystko w jednym z zainstalowanym programem Windows Media Center.
10		Przełączanie kanałów Przechodzenie o jeden kanał do przodu/do tyłu.
11		Wyciszenie Wyciszenie dźwięków komputera.
12		Informacje Naciśnij, aby wyświetlić informacje o filmie, klipie wideo lub utworze muzycznym.
13		Enter Naciśnij ten przycisk, aby wybrać opcję lub wprowadzić tekst.

14 Przyciski skrótów programu Media Center

Wyświetlanie głównej strony Radio w programie Windows Media Center.



Wyświetlanie pozycji Biblioteka utworów muzycznych w programie Windows Media Center.



Wyświetlanie pozycji Biblioteka obrazów w programie Windows Media Center.



Wyświetlanie pozycji Biblioteka wideo w programie Windows Media Center.

*Te przyciski są dostępne tylko w przypadku komputerów PC wszystko w jednym z zainstalowanym programem Windows Media Center.

15**Przyciski teletekstu***

Naciśnij te przyciski, aby przejść do dostępnych funkcji teletekstu.

*Te przyciski są dostępne tylko w przypadku komputerów PC wszystko w jednym z zainstalowanym programem Windows Media Center.

UWAGA:

- W celu korzystania z funkcji programu Windows Media Center można kupić oddzielnie dodatek Windows 8 Media Center Pack.
- Inną wersję językową niniejszego podręcznika można pobrać z witryny pomocy technicznej firmy ASUS, pod adresem <http://support.asus.com>



TV para PC Tudo Em Um

Guia de consulta rápida

Português

Configurar o Sintonizador de TV Digital / Analógica

Antes de executar a aplicação do Sintonizador de TV, verifique se o cabo de entrada de TV digital ou TV analógica está ligado.

Executar a aplicação de Sintonizador de TV

Para executar o ArcSoft TV 5.0 no Windows® 8, execute uma das seguintes opções:

- No ambiente de trabalho do Windows®, clique no ícone Arcsoft TV 5.0.

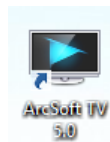

NOTA: O ícone de atalho no ambiente de trabalho para o Arcsoft TV não está disponível no AIO ET2300

- Clique em + <Q> para abrir o ecrã de procura de aplicações. Introduza "Arcsoft" no campo de procura e clique no ícone Arcsoft TV na lista de resultados.

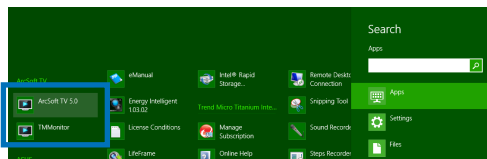

Configurar a aplicação de Sintonizador de TV

Para configurar o ArcSoft TV 5.0:

- No menu principal, clique em **Live TV (TV em directo)**.

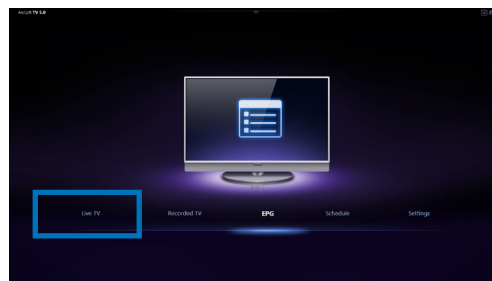

- O Assistente de Configuração irá ajudá-lo a configurar a aplicação de sintonizador de TV. Selecciono o seu país ou região e clique em **Next (Seguinte)** para continuar.

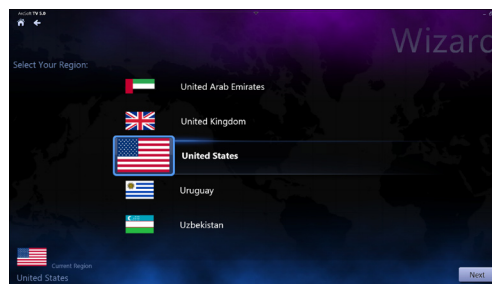

3. O Assistente de Configuração tentará detectar o Sintonizador de TV instalado. Selecciona a placa de sintonizador de TV instalada no seu PC Tudo Em Um.

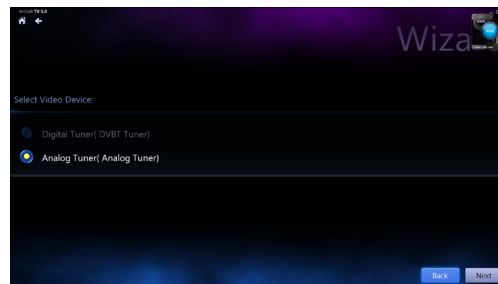

4. Selecciona o tipo de serviço de televisão utilizado.
- Selecciona **Cable TV (TV por cabo)** para televisão por cabo.
 - Selecciona **Antenna TV (TV por antena)** para televisão recebida através de uma antena.

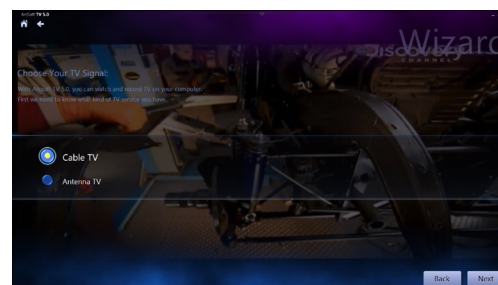

5. Clique em **Scan (Pesquisar)** para iniciar a pesquisa de canais disponíveis.

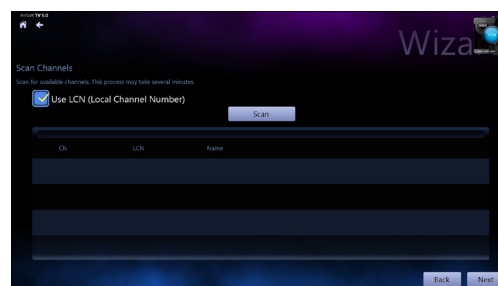

6. Se o PC Tudo Em Um estiver equipado com um sintonizador de TV analógica e digital, o Assistente de Configuração irá perguntar-lhe se deseja configurar o seu segundo sintonizador de TV.
- Selecciona **Yes (Sim)** para configurar o segundo Sintonizador de TV.
 - Selecciona **No (Não)** para concluir o Assistente de Configuração.

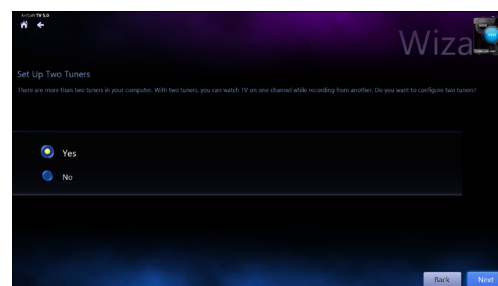

7. Clique em **Finish (Concluir)** para concluir o Assistente de Configuração.

Agendar gravações de emissões de TV

Para agendar gravações de emissões de TV:

1. No menu principal, clique em **Schedule (Agendar)**.
2. No painel esquerdo, clique em **Add (Adicionar)**.
3. Configure as seguintes opções:
 - **Program Name (Nome do programa)**
 - **Channel (Canal)**
 - **Frequency (Frequência)**
 - **Start Date/Time (Data/Hora de início)**
- Especifique a data/hora da gravação.
 - **Duration (Duração)** - Especifique a duração da gravação.
 - **Shut down the computer when finished recording (Desligar o computador quando a gravação terminar)**
4. Clique em **Done (Concluído)** para guardar as definições e agendar a gravação.

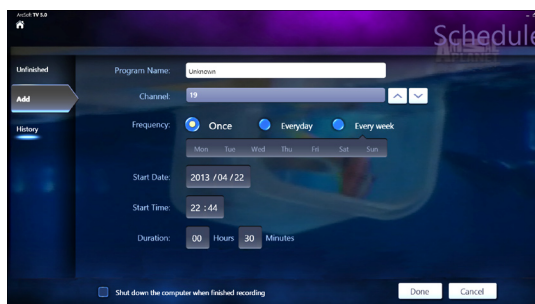
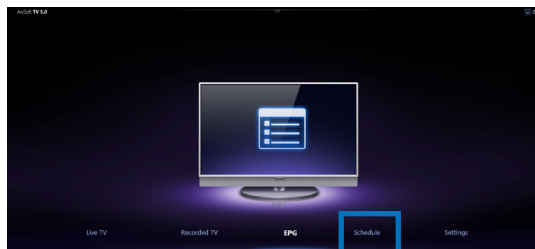

NOTA: É necessário que o PC Tudo Em Um esteja ligado para gravar automaticamente as emissões de TV.

5. Para agendar mais gravações, repita os passos 1 a 4.

NOTA: O número de gravações que podem ser agendadas está limitado pelo armazenamento disponível no PC Tudo Em Um.

Utilizar o Guia Electrónico de Programas (EPG)

O EPG exibe a hora e os programas de TV emitidos numa determinada data e num canal específico.

NOTA: O EPG está disponível apenas em modelos de PC Tudo Em Um com sintonizador de TV digital.

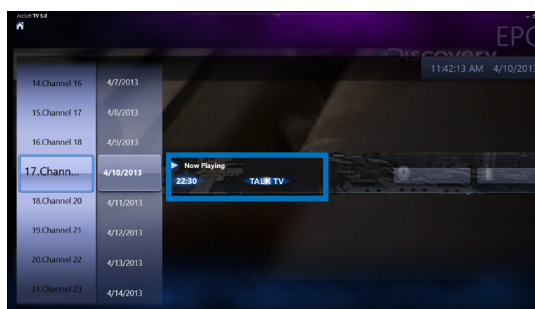

Utilizar os controlos no ecrã para TV em directo

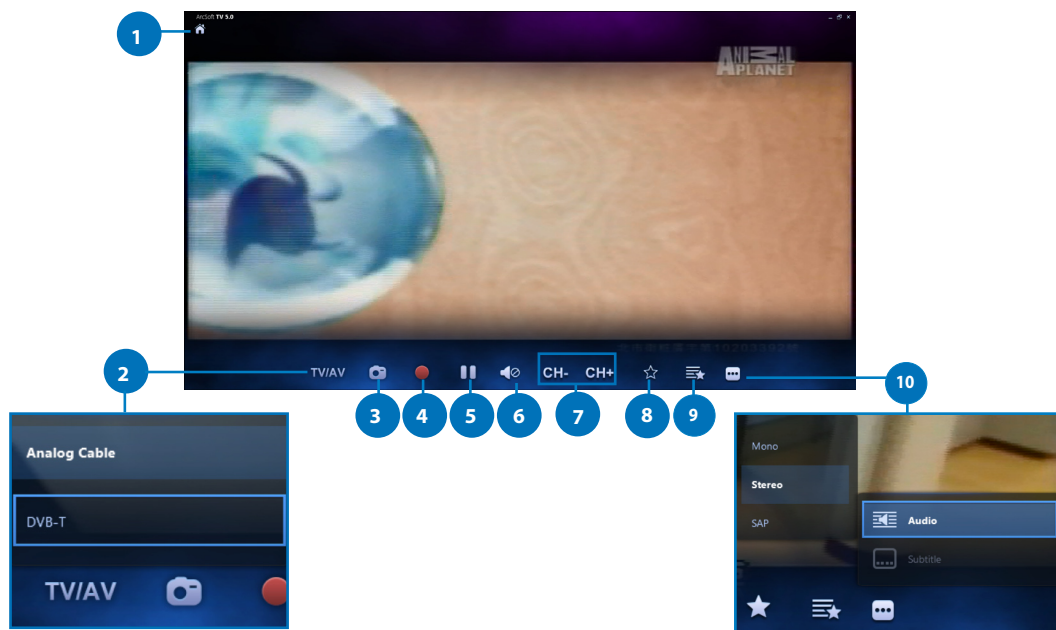

- 1 Botão de Início**
Clique neste ícone para aceder a menu principal do Arcsoft TV 5.0.
- 2 TV/AV**
Clique neste botão para alternar entre TV analógica e TV digital.*
* Este item está disponível apenas em modelos de PC Tudo Em Um com sintonizador de TV analógica e digital.
- 3 Captura de ecrã**
Clique neste botão para efectuar uma captura de ecrã do vídeo ou conteúdo multimédia que está a ser reproduzido.
- 4 Gravar**
Clique neste botão para iniciar a gravação da emissão de televisão.
- 5 Pausa**
Clique neste botão para colocar a gravação ou reprodução em pausa.
- 6 Controlos de volume**
Clique neste botão para exibir os controlos de volume no ecrã para aumentar/diminuir o volume.
- 7 CH- / CH+**
Clique neste botão para aumentar ou diminuir o canal.
- 8 Adicionar aos Favoritos**
Clique neste botão para adicionar este canal à lista de Favoritos.
- 9 Lista de Favoritos**
Clique neste botão para exibir a lista de Favoritos guardados.
- 10 Legendas e faixas de áudio**
Clique neste botão para exibir a lista de legendas e canais/faixas de áudio disponíveis.

Utilizar o controlo remoto

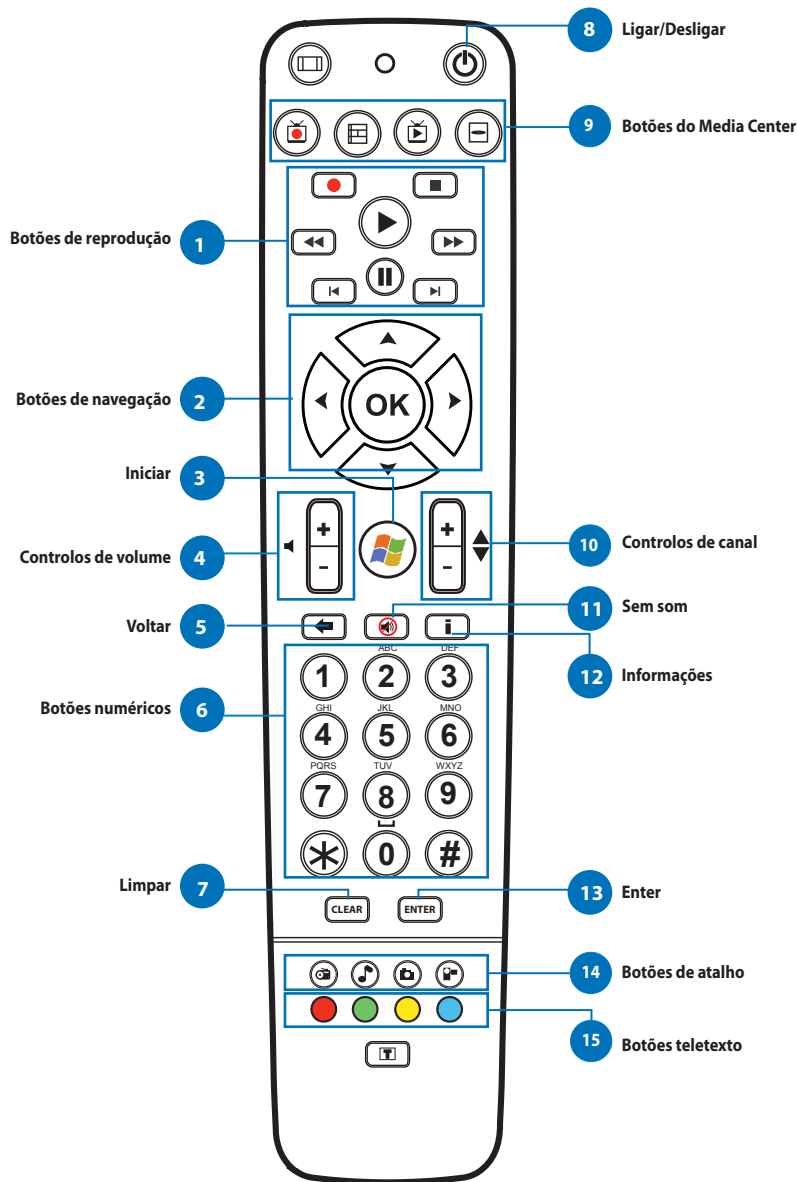

1 Botões de reprodução**Reproduzir**

Inicia a reprodução de3 multimédia. Se a reprodução estiver em pausa, ao premir este botão irá iniciar a reprodução a partir da posição actual.

**Pausa**

Coloca a reprodução de multimédia em pausa na posição actual.

**Parar**

Pára a reprodução de multimédia na posição actual.

**Gravar**

Grava o programa de TV no disco. Se premir durante a emissão de TV em directo, grava o programa em exibição. Se premir no ecrã de EPG, grava um programa ou uma série de TV no disco.

**Avançar rapidamente**

Acelera a reprodução do ficheiro multimédia para o primeiro valor de avanço (3X).

**Recuar rapidamente**

Inverte a direcção da reprodução e aumenta a velocidade com base no primeiro valor de recuo (3X).

**Avançar**

Avança um período determinado ao premir este botão.

**Recuar**

Recua um período determinado ao premir este botão.

2 Botões de navegação

Prima os botões para cima/baixo para se deslocar pela barra de menus num submenu.

Prima os botões para cima/baixo para diminuir/aumentar um valor numérico.

Prima os botões para a esquerda/direita para se deslocar pelos menus principais no ecrã Inicial.













Prima os botões para a esquerda/direita para se deslocar pelos itens num submenu.

Prima **OK** para confirmar a selecção.

3**Iniciar***

Abre o menu Iniciar do Windows Media Center.

* Este botão está disponível apenas em modelos de PC Tudo Em Um com o Windows Media Center instalado.

4		Controlos de volume Prima o botão (+) para aumentar o volume em uma unidade. Prima o botão (-) para diminuir o volume em uma unidade.
5		Voltar Recua uma posição na interface do utilizador.
6		Botões numéricos
7		Limpar Limpa qualquer introdução do utilizador.
8		Ligar/Desligar Prima este botão para colocar o PC Tudo Em Um no modo de suspensão. Prima novamente para reactivar o sistema a partir do modo de suspensão.
9		Botões do Media Center*
		TV Gravada Exibe a página TV Gravada no Windows Media Center.
		Guia Exibe o guia de multimédia no Windows Media Center.
		TV em directo Mostra a emissão de TV em directo no canal seleccionado.
		Menu de DVD Exibe o menu de DVD.
		* Estes botões estão disponíveis apenas em modelos de PC Tudo Em Um com o Windows Media Center instalado.
10		Controlos de canal Aumenta/diminui o número do canal actual.
11		Sem som Interrompe o som do computador.
12		Informações Prima para exibir as informações do filme, vídeo ou música.
13		Enter Prima este botão para seleccionar uma opção ou para introduzir texto.

14 Botões de atalho do Media Center

Exibe a página de Rádio no Windows Media Center.



Exibe a biblioteca de música no Windows Media Center.



Exibe a biblioteca de imagens no Windows Media Center.



Exibe a biblioteca de vídeos no Windows Media Center.

* Estes botões estão disponíveis apenas em modelos de PC Tudo Em Um com o Windows Media Center instalado.

15**Botões de teletexto***

Prima estes botões para aceder às funções de Teletexto, quando disponível.

* Estes botões estão disponíveis apenas em modelos de PC Tudo Em Um com o Windows Media Center instalado.

NOTA:

- Para obter as funcionalidades do Media Center, pode comprar separadamente o Windows 8 Media Center Pack.
- Pode transferir uma versão deste manual num idioma diferente no site de suporte da ASUS em <http://support.asus.com>



All-in-One PC TV

Краткое руководство

Русский



Настройка цифрового/аналогового ТВ-тюнера

Перед запуском приложения ТВ-тюнер проверьте подключение ТВ-кабеля.

Запуск приложения ТВ тюнер

Для запуска ArcSoft TV 5.0 в Windows 8 выполните одно из следующих действий:

- На рабочем столе Windows нажмите иконку Arcsoft TV 5.0.

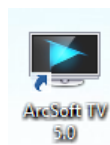

ПРИМЕЧАНИЕ: Ярлык Arcsoft TV отсутствует на рабочем столе ET2300

- Нажмите  + <Q> для запуска на экране поиска приложений. В поле поиска введите “Arcsoft” и выберите появившуюся иконку Arcsoft TV.

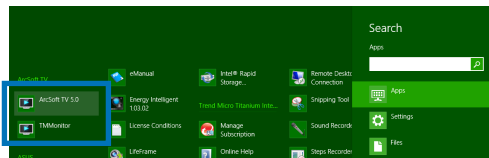

Настройка приложения ТВ-тюнер

Для настройки ArcSoft TV 5.0:

1. В главном меню нажмите Live TV.

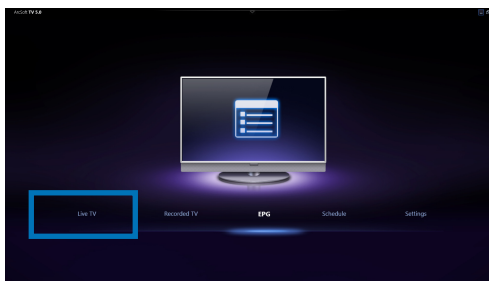

2. Запустится мастер установки, который поможет в настройке приложения ТВ-тюнер. Выберите страну или регион и нажмите Далее для продолжения.

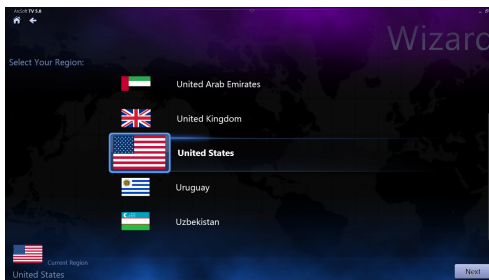

3. Мастер установки попытается обнаружить установленный ТВ-тюнер. Выберите ТВ-тюнер, поставляемый вместе с моноблочным компьютером.
4. Выберите тип используемого сигнала.
 - Выберите **Cable TV** для кабельного телевидения.
 - Выберите **Antenna TV** для сигнала, принимаемого через антенну.
5. Нажмите **Сканировать** для поиска доступных каналов.
6. Если моноблочный компьютер поставляется с аналоговым и цифровым ТВ-тюнерами, мастер установки предложит настроить второй ТВ-тюнер.
 - Выберите **Да** для настройки второго ТВ-тюнера.
 - Выберите **Нет** для завершения мастера установки.
7. Нажмите **Готово** для закрытия мастера.

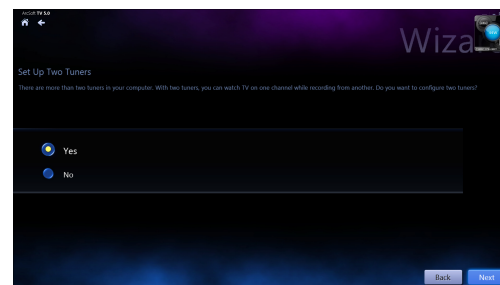
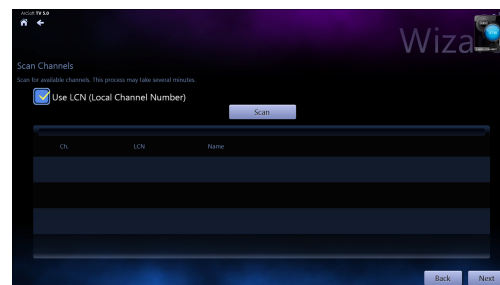
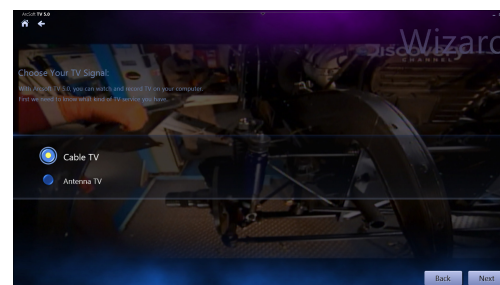
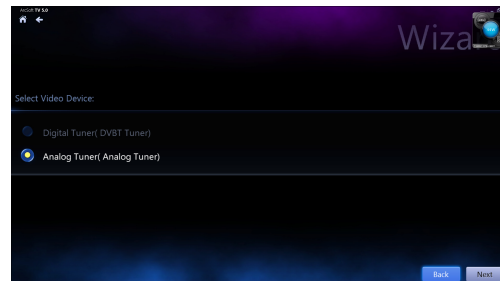

Планирование записи телепередач

Для планирования записи телепередач:

1. В главном меню нажмите **Расписание**.

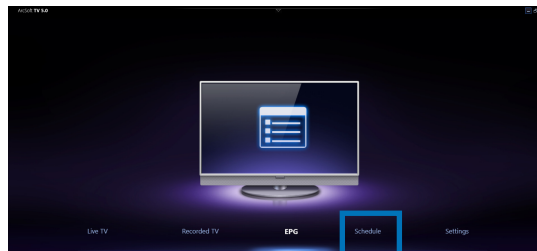

2. На левой панели нажмите **Добавить**.

3. Сконфигурируйте следующие опции:

- **Название программы**
- **Канал**
- **Частота**
- **Дата / время начала** - Укажите дату/ время записи.
- **Продолжительность** - Укажите продолжительность записи.
- **Выключить компьютер после завершения записи**

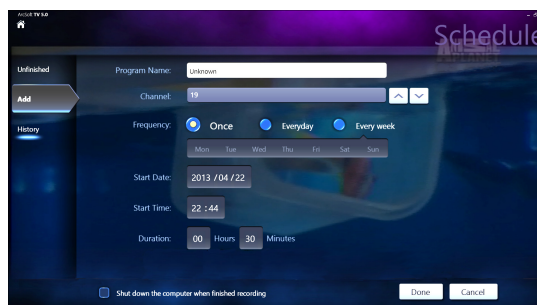

4. Нажмите **Готово** для сохранения настроек записи.

ПРИМЕЧАНИЕ: Моноблочный компьютер должен быть включен для автоматической записи телепередач.

5. Для запланированной записи другой передачи повторите шаги 1~4.

ПРИМЕЧАНИЕ: Количество запланированных записей ограничивается доступным пространством моноблочного компьютера.

Использование программы телепередач (EPG)

Программа телепередач (EPG) отображает канал, дату и время телепрограммы.

ПРИМЕЧАНИЕ: Программа телепередач (EPG) доступна только для моноблочного компьютера с цифровым ТВ-тюнером.

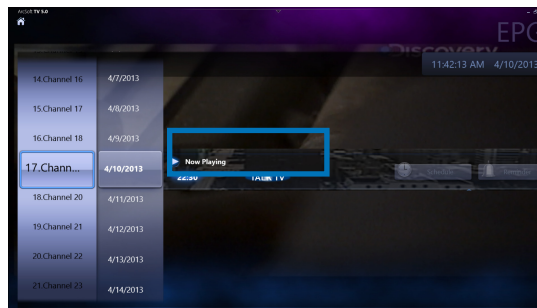

Использование элементов управления

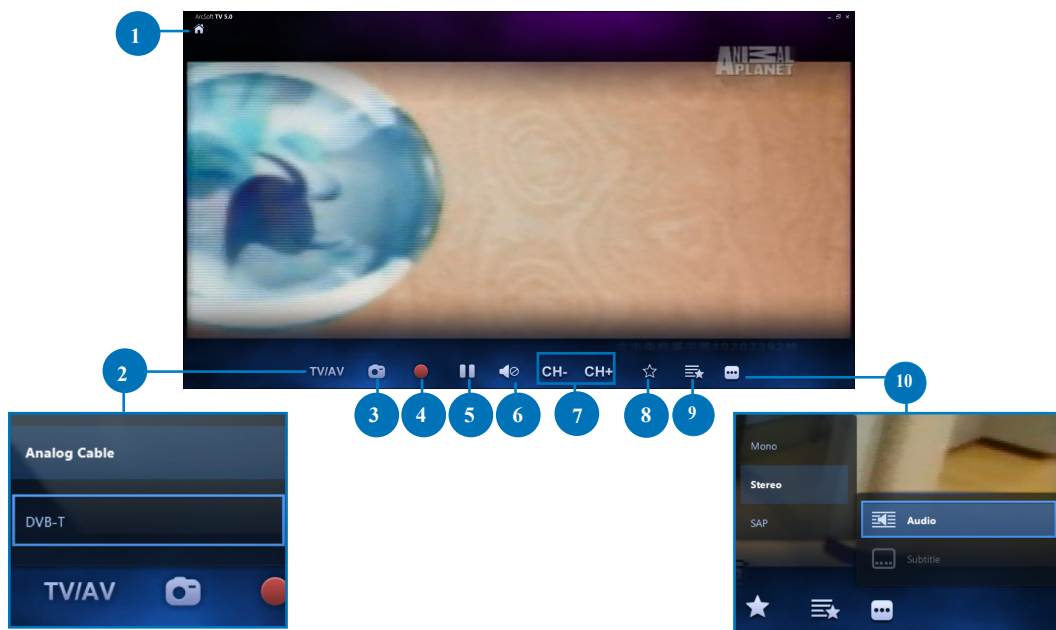

- 1 **Кнопка Home**
Нажмите эту иконку для перехода в главное меню Arcsoft TV 5.0.
- 2 **TV/AV**
Нажмите эту кнопку для переключения между аналоговым и цифровым ТВ.*
*Эта опция доступна только для компьютеров с аналоговым и цифровым ТВ-тюнером.
- 3 **Сделать скриншот**
Нажмите эту кнопку для получения снимка экрана.
- 4 **Запись**
Нажмите эту кнопку для записи телепередачи.
- 5 **Пауза**
Нажмите эту кнопку для приостановки записи или воспроизведения.
- 6 **Регулировка громкости**
Нажмите эту иконку для регулировки громкости.
- 7 **CH- / CH+**
Нажмите эту кнопку для смены канала.
- 8 **Добавить в избранное**
Нажмите эту кнопку для добавления этого канала в Избранное.
- 9 **Избранное**
Нажмите эту кнопку для отображения списка Избранное.
- 10 **Субтитры и звуковые дорожки**
Нажмите эту кнопку для отображения доступных субтитров и звуковых каналов/дорожек.

Использование пульта ДУ

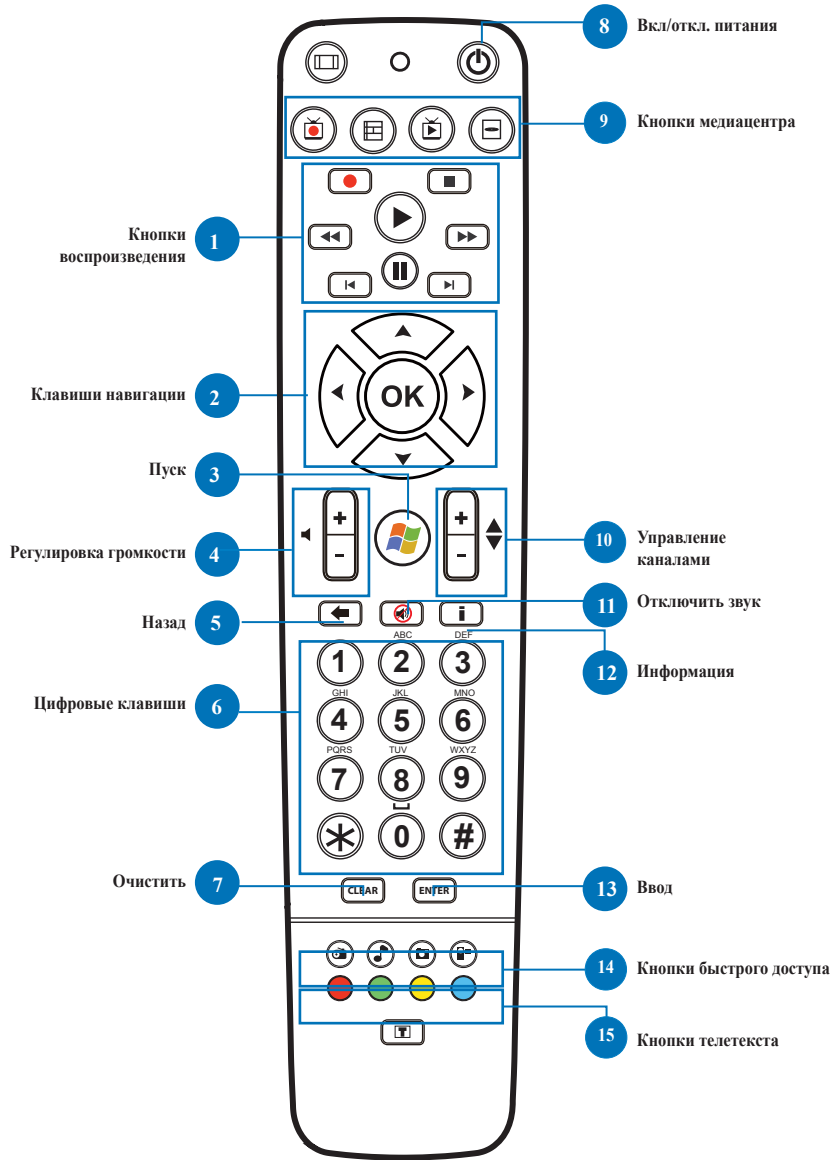

1 Кнопки воспроизведения



Воспроизвести

Начинает воспроизведение файла. Если воспроизведение приостановлено, нажатие этой кнопки начнет воспроизведение с текущей позиции.



Пауза

Приостанавливает воспроизведение в текущей позиции.



Стоп

Останавливает воспроизведение.



Запись

Записывает телепередачу на диск. Если нажата при просмотре передачи, записывает текущую передачу. Если нажата на экране EPG, записывает телепередачу на диск.



Перемотка вперед

Ускоренное (3X) воспроизведение вперед.



Перемотка назад

Ускоренное (3X) воспроизведение назад.



Вперед

Увеличивает скорость перемотки вперед на один.



Назад

Увеличивает скорость перемотки назад на один.

2 Клавиши навигации



Используйте клавиши вверх/вниз для навигации в подменю.

Используйте клавиши вверх/вниз для увеличения/уменьшения значения.

Используйте клавиши влево/вправо для навигации в главном меню.

Используйте клавиши влево/вправо для навигации по пунктам подменю.

Нажмите **OK** для подтверждения выбора.













3



Пуск*

Открывает меню Пуск в Windows Media Center.

*Эта кнопка доступна только на моноблочном компьютере с Windows Media Center.

4		Регулировка громкости Нажмите кнопку (+) для увеличения громкости. Нажмите кнопку (-) для уменьшения громкости.
5		Назад Возврат в предыдущее меню
6		Цифровые клавиши
7		Очистить Очистить введенные данные.
8		Вкл/откл. питания Нажмите эту кнопку для перевода моноблочного компьютера в спящий режим. Нажмите второй раз для вывода системы из спящего режима.
9		Кнопки медиацентра*
		Запись ТВ Отображает страницу записанных передач в Windows Media Center.
		Руководство Отображает программу телепередач в Windows Media Center.
		ТВ Показывает телепередачу на выбранном канале.
		DVD меню Отображает меню DVD.
		*Эти кнопки доступны только на моноблочном компьютере с Windows Media Center.
10		Управление каналами Переключение текущего канала.
11		Отключить звук Отключает звук компьютера.
12		Информация Нажмите для отображения информации о фильме, видео или музыке.
13		Ввод Нажмите эту кнопку для выбора опции или ввода текста.

14 Кнопки медиацентра

Отображает страницу радио в Windows Media Center.



Отображает страницу музыки в Windows Media Center.



Отображает страницу изображений в Windows Media Center.



Отображает страницу видео в Windows Media Center.

*Эти кнопки доступны только на моноблочном компьютере с Windows Media Center.

15**Кнопки телетекста***

Используйте эти кнопки для доступа к функциям телетекста, при его наличии.

*Эти кнопки доступны только на моноблочном компьютере с Windows Media Center.

ПРИМЕЧАНИЕ:

- Для использования функций Windows Media Center можно приобрести Windows 8 Media Center отдельно.
- Руководство пользователя на другом языке можно скачать с сайта ASUS <http://support.asus.com>



Suomi

Monitoimi-PC-TV

Pikaopas

Digitaalisen/Analogisen TV-viritimen asettaminen

Ennen kuin käynnistät TV-viritinsovelluksen, tarkista onko digitaalinen TV-tulo- tai analoginen TV-tulokaapeli liitetty.

TV-viritinsovelluksen käynnistäminen

Käynnistäaksesi ArcSoft TV 5.0:n Windows® 8:ssa, tee jokin seuraavista:

- Kaksoisnapsauta Windows®-työpöydällä Arcsoft TV 5.0 -kuvaketta.

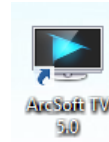

HUOMAUTUS: Arcsoft TV -työpöydän pikakuvake ei ole käytettävissä AIO ET2300 -mallissa

- Napsauta  + <Q> käynnistäaksesi sovellusten hakunäytön. Näppäile "Arcsoft" hakukenttään ja napsauta hakutuloksissa Arcsoft TV -kuvaketta.

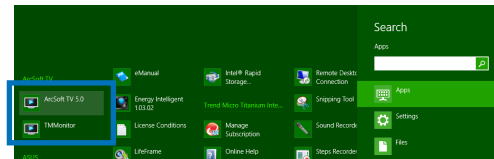

TV-viritinsovelluksen asettaminen

ArcSoft TV 5.0:n asettaminen:

1. Napsauta päävalikossa **Live TV**.

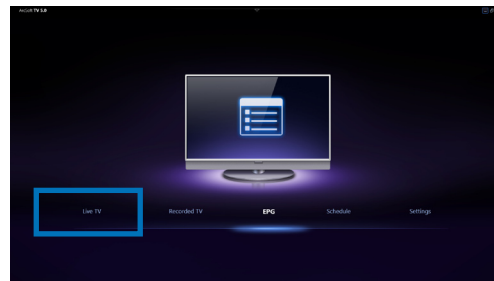

2. Ohjattu asennus käynnistyy opastamaan sinua TV-viritinsovelluksen asetuksen läpi. Valitse maa tai alue ja jatka napsauttamalla **Next (Seuraava)**.

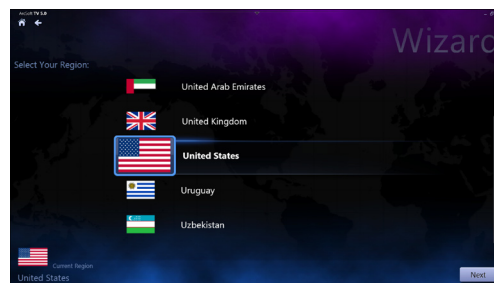

3. Ohjattu asetus koettaa tunnistaa asennetun TV-viritinlaitteen. Valitse monitoimi-PC:n toimitukseen kuuluva asianmukainen TV-viritinkortti.
4. Valitse käyttämäsi TV-palvelutyyppi.
 - Valitse **Cable TV (Kaapeli-TV)** kaapeli-TV:tä varten.
 - Valitse **Antenna TV (Antenni-TV)** TV:n antennivastaanottoa varten.
5. Napsauta **Scan (Hae)** aloittaaksesi käytettävissä olevien kanavien hakemisen.
6. Jos monitoimi-PC:ssä on sekä analoginen että digitaalinen viritin, ohjattu asetus kehottaa sinua asettamaan toisen TV-viritimen.
 - Valitse **Yes (Kyllä)** asettaaksesi toisen TV-viritimen.
 - Valitse **No (Ei)** suorittaaksesi ohjatun asetuksen loppuun.
7. Valitse **Finish (Valmis)** suorittaaksesi ohjatun asetuksen loppuun.

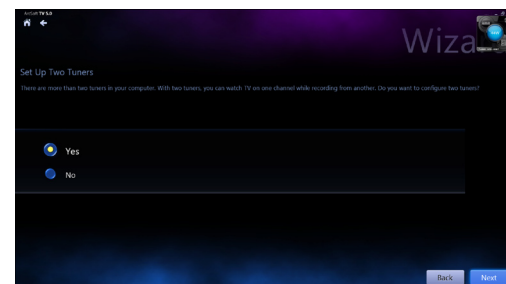
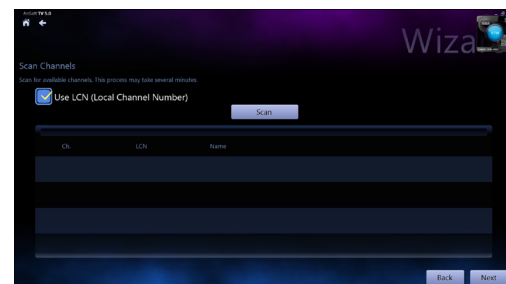
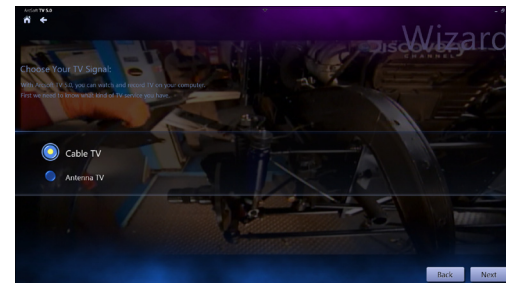
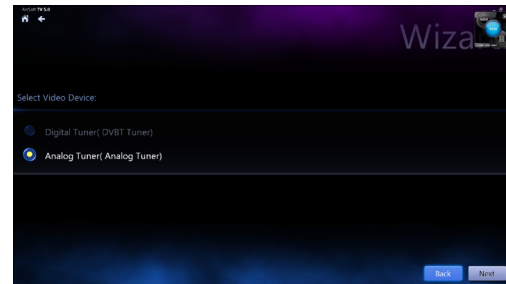

TV-lähetysten aikataulunmukainen tallennus

Tallentaaksesi TV-lähetyksiä aikataulun mukaan:

1. Napsauta päävalikossa **Schedule (Aikataulu)**.
2. Napsauta vasemmassa paneelissa **Add (Lisää)**.
3. Määritä seuraavat valinnat:
 - **Program Name (Ohjelman nimi)**
 - **Channel (Kanava)**
 - **Frequency (Taajuus)**
 - **Start Date/Time (Alkamispäivämäärä/-aika)** - Määritä tallennuksen päivämäärä/aika.
 - **Duration (Kesto)** - Määritä tallennuksen kesto.
 - **Shut down the computer when finished recording (Sammuta tietokone, kun tallennus on valmis)**
4. Napsauta **Done (Valmis)** tallentaaksesi asetukset ja aikataulunmukaisen tallennuksen.

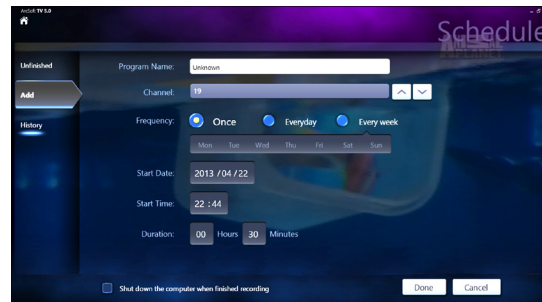

HUOMAUTUS: Monitoimi-PC:ssä on oltava virta päällä TV-lähetysten tallentamiseksi automaattisesti.

5. Aikatauluttaaksesi muita tallennuksia, toista vaiheet 1–4.

HUOMAUTUS: Aikataulutettavien tallennusten lukumäärää rajoittaa monitoimi-PC:n käytettävissä oleva tallennustila.

Entertainment Program Guide (EPG):n käyttö

EPG näyttää ajan ja TV-ohjelmat, jotka toistetaan määrätyllä kanavalla määrättynä päivänä.

HUOMAUTUS: EPG on käytettävissä vain monitoimi-PC-tietokoneissa, joissa on digitaalinen TV-viritin.

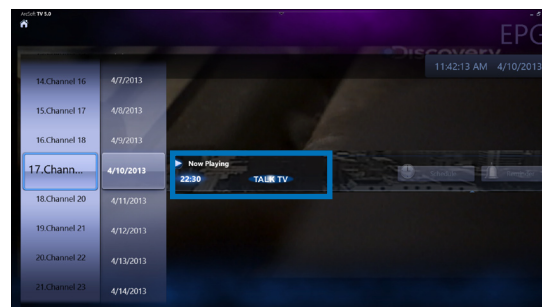

Live TV -näyttöohjainten käyttö

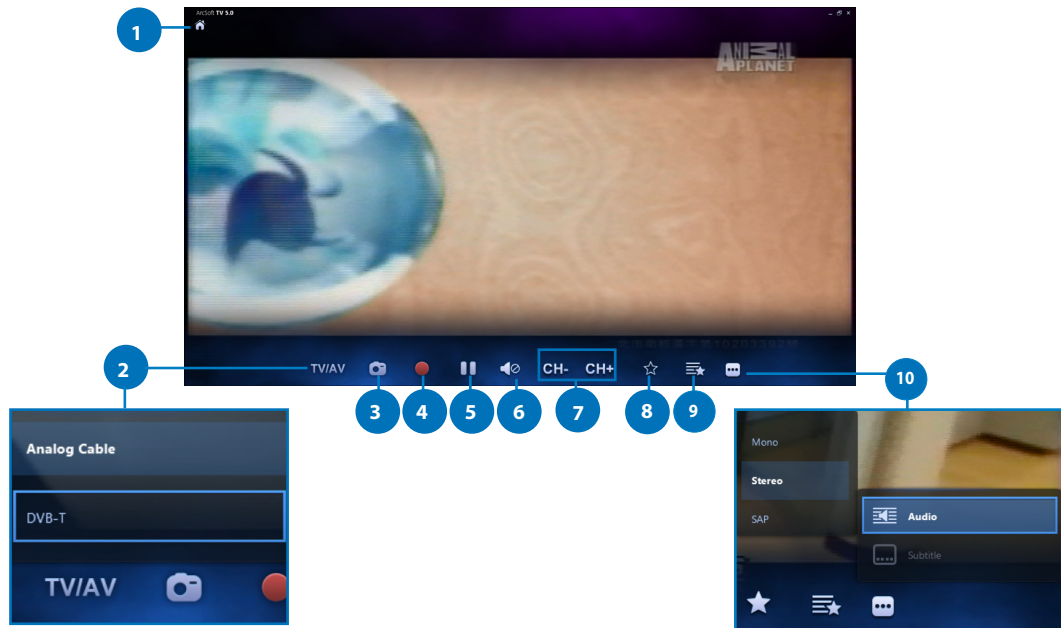

- 1 Kotipainike**
Napsauta tätä kuvaketta siirtyäksesi Arcsoft TV 5.0 -päävalikkoon.
- 2 TV/AV**
Napsauta tätä painiketta vaihtaaksesi analogisen ja digitaalisen TV:n kanssa.*
*Tämä kohde on käytettävissä vain monitoimi-PC-tietokoneissa, joissa on sekä analoginen että digitaalinen TV-viritin.
- 3 Ruutukaappaus**
Napsauta tätä painiketta ottaaksesi toistettavasta videosta tai mediasta ruutukaappauksen.
- 4 Tallennus**
Napsauta tätä painiketta käynnistääksesi TV-lähetysten tallennuksen.
- 5 Tauko**
Napsauta tätä painiketta keskeyttääksesi tallennuksen tai toiston.
- 6 Äänenvoimakkuuden säädöt**
Napsauta tätä painiketta näyttääksesi näytön äänenvoimakkuuden säätimet äänenvoimakkuuden lisäämiseksi/vähentämiseksi.
- 7 CH- / CH+**
Napsauta tätä painiketta lisätäksesi tai vähentääksesi kanavanumeroa yhdellä.
- 8 Lisää suosikkeihin**
Napsauta tätä painiketta lisätäksesi näytettävän kanavan suosikkiluetteloon.
- 9 Suosikkiluettelo**
Napsauta tätä painiketta näyttääksesi tallennetut suosikit.
- 10 Tekstitys ja ääniraidat**
Napsauta tätä painiketta näyttääksesi luettelon käytettävissä olevista tekstityksistä ja äänikanavista/-raidoista.

Kaukosäätimen käyttö

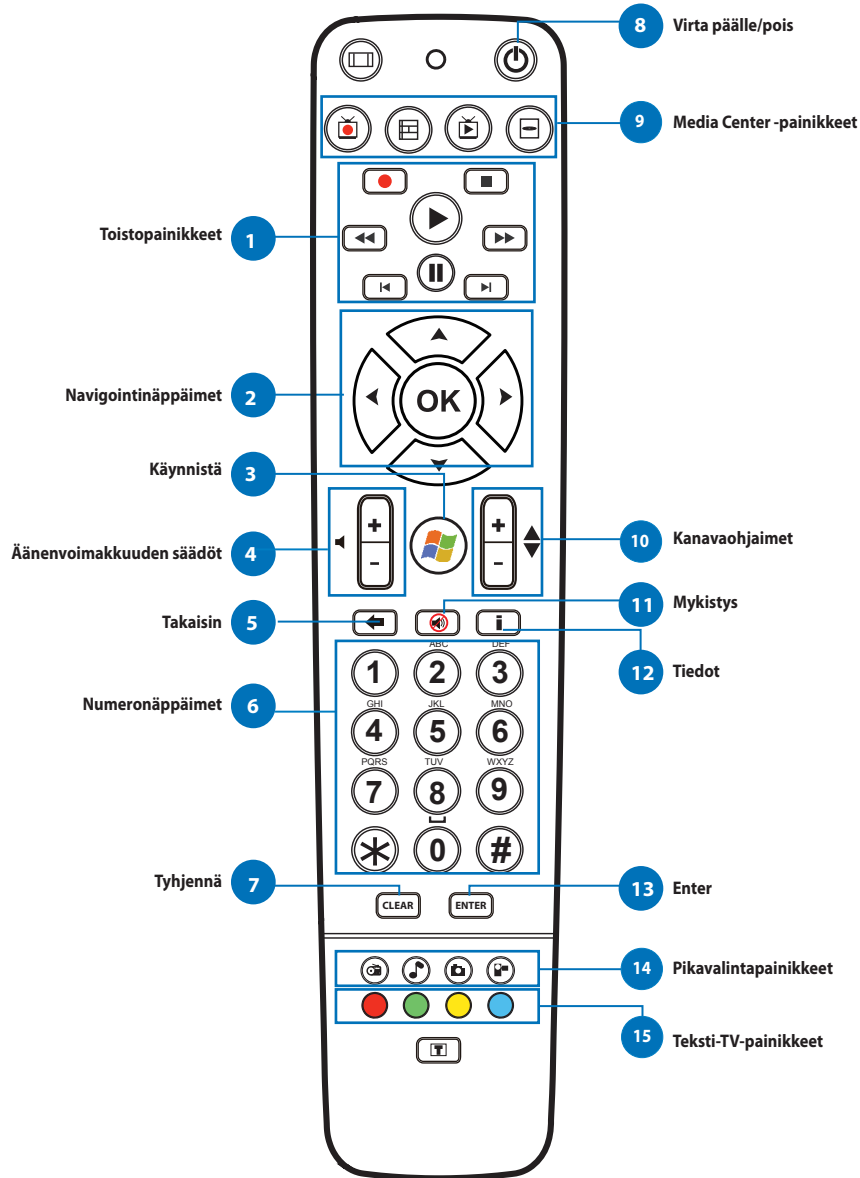

1 Toistopainikkeet



Toista

Käynnistää median toiston. Jos toisto on keskeytetty, tämän painikkeen painaminen aloittaa toiston nykyisestä sijainnista.



Tauko

Keskeyttää median toiston nykyisessä sijainnissa.



Pysäytä

Pysäyttää median toiston nykyisessä sijainnissa.



Tallennus

TV-ohjelman tallentamiseen levyasemaan. Tallentaa painettaessa nykyisen ohjelman Live TV:n ollessa päällä. Painettaessa EPG-näytössä tallentaa TV-ohjelman tai TV-sarjan levyasemaan.



Eteenpäinkelaus

Nopeuttaa mediatiedoston toistoa ensimmäiseen eteenpäinkelausarvoon (3X).



Taaksepäinkelaus

Vaihtaa toistosuunnan ja nopeuttaa toistonopeuden ensimmäiseen takaisinkelausarvoon (3X).



Ohita eteenpäin

Tätä painiketta painettaessa ohittaa eteenpäin yhden lisäyksin.



Ohita taaksepäin

Tätä painiketta painettaessa ohittaa taaksepäin yhden lisäyksin.

2 Navigointinäppäimet



Paina ylös/alas-näppäimiä siirtyäksesi valikkopalkin läpi alavalikossa.
Paina ylös/alas-näppäimiä pienentääksesi/suurentaaksesi numeroarvoa.
Paina vasen/oikea-näppäimiä selataksesi päävalikkoja aloitusnäytössä.
Paina vasen/oikea-näppäimiä selataksesi kohteita alavalikossa.
Vahvista valinta painamalla **OK**-painiketta.













3



Käynnistä*

Vie käyttäjän Windows Media Centerin käynnistysvalikkoon.

*Tämä painike on käytettävissä vain monitoimi-PC-koneissa, joihin on asennettu Windows Media Center.

4		Äänenvoimakkuuden säädöt Paina (+)-painiketta äänenvoimakkuuden lisäämiseksi yhdellä yksiköllä. Paina (-)-painiketta äänenvoimakkuuden vähentämiseksi yhdellä yksiköllä.
5		Takaisin Siirtää käyttöliittymässä takaisin yhdellä sijainnilla.
6		Numeronäppäimet
7		Tyhjennä Tyhjentää kaikki käyttäjän antamat syötteet.
8		Virta päälle/pois Aseta tätä painiketta painamalla monitoimi-PC lepotilaan. Paina painiketta uudelleen herättääksesi järjestelmän lepotilasta.
9		Media Center -painikkeet*
		Tallenna TV Näyttää tallennetun TV-sivun Windows Media Centerissä.
		Opas Näyttää mediaoppaan Windows Media Centerissä.
		Live TV Näyttää live TV:tä parhaillaan valitulla kanavalla.
		DVD-valikko Näyttää DVD-valikon.
		*Nämä painikkeet ovat käytettävissä vain monitoimi-PC-koneissa, joihin on asennettu Windows Media Center.
10		Kanavaohjaimet Lisäävät/vähentävät nykyistä kanavanumeroa yhdellä.
11		Mykistys Mykistää tietokoneen äänen.
12		Tiedot Paina näyttääksesi elokuvan, videon tai musiikin tiedot.
13		Enter Paina tätä painiketta valitaksesi valinnan tai syöttääksesi tekstin.

14 Media Center -pikavalintapainikkeet

Näyttää pää-radio-sivun Windows Media Centerissä.



Näyttää musiikkikirjaston Windows Media Centerissä.



Näyttää kuvakirjaston Windows Media Centerissä.



Näyttää videokirjaston Windows Media Centerissä.

*Nämä painikkeet ovat käytettävissä vain monitoimi-PC-koneissa, joihin on asennettu Windows Media Center.

15**Teksti-TV-painikkeet***

Paina näitä painikkeita käyttääksesi Teksti-TV-ominaisuuksia, kun ne ovat käytettävissä.

*Nämä painikkeet ovat käytettävissä vain monitoimi-PC-koneissa, joihin on asennettu Windows Media Center.

HUOMAUTUS:

- Voidaksesi käyttää Windows Media Center -ominaisuuksia, voi ostaa Windows 8 Media Center Pack -sovelluksen erikseen.
- Voit ladata tämän käyttöoppaan version eri kielellä ASUS-tukisivustolla osoitteesta <http://support.asus.com>



Allt-i-ett dator-TV

Snabbstartguide

Svenska

Installera din digitala/analoga TV-mottagare

Kontrollera, innan du startar ditt TV-mottagarprogram, om din digitala TV-in- eller analoga TV-ut-kabel är ansluten.

Starta ditt Tv-mottagarprogram

För att starta ArcSoft TV 5.0 i Windows® 8, måste du göra följande:

- På Windows® skrivbord, dubbelklicka på Arcsoft TV 5.0-ikonen.

OBS! Genvägsikon på skrivbordet till Arcsoft TV finns inte för AIO ET2300

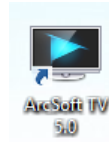

- Klicka på  + <Q> för att starta skärmen för programmen. Skriv "Arcsoft" i sökfältet och klicka på Arcsoft TV-ikonen bland sökresultaten.

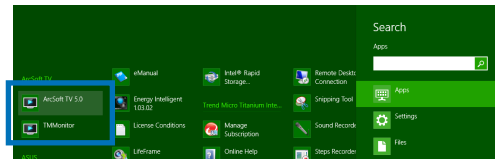

Installera ditt TV-mottagarprogram

Installera ArcSoft TV 5.0:

1. I huvudmenyn klickar du på **Live TV**.

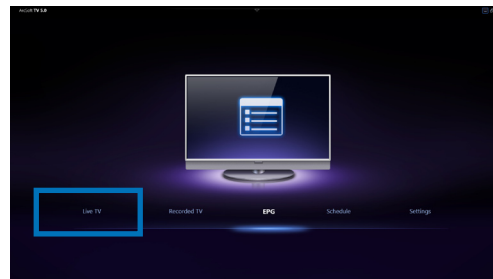

2. Installationsguiden startar för att hjälpa dig med installationen av TV-mottagarprogrammet. Välj språk eller region och klicka på **Next (Nästa)** för att fortsätta.

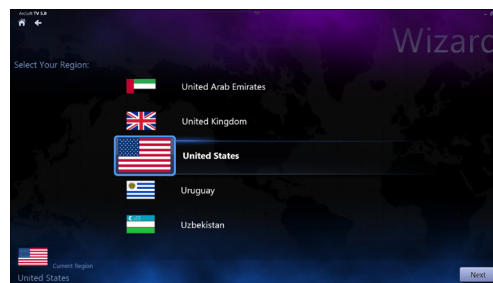

3. Installationsguiden försöker att identifiera den installerade TV-mottagarenheten. Välj det TV-mottagarkort som medföljer din Allt-i-ett-dator.

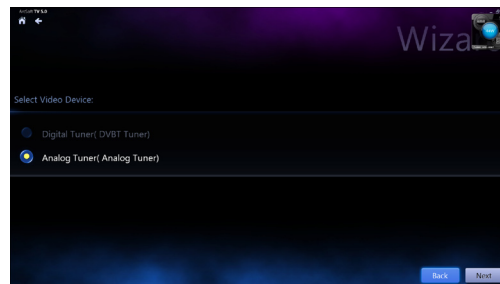

4. Välj vilken typ av TV-tjänst du använder.
- Välj **Cable TV** för kabel-TV.
 - Välj **Antenna TV** för TV med antennmottagning.

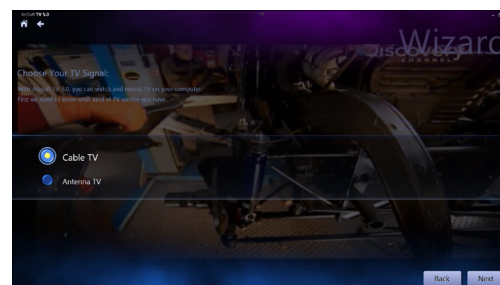

5. Klicka på **Scan (Sök)** för att börja söka efter tillgängliga kanaler.

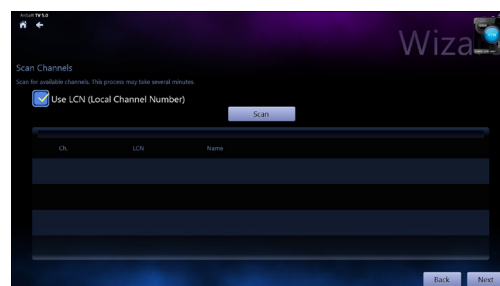

6. Om din Allt-i-ett-dator har både analog och digital TV-mottagare, blir du uppmanad av installationsguiden att installera din andra TV-mottagare.
- Välj **Yes (Ja)** för att installera den andra TV-mottagaren.
 - Välj **No (Nej)** för att avsluta installationsguiden.

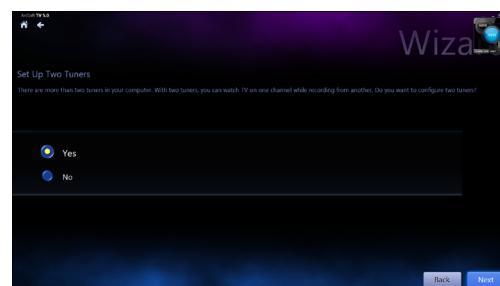

7. Välj **Finish (Avsluta)** för att avsluta installationsguiden.

Schemalägg inspelningar av TV-sändningar

Schemalägga inspelningar av TV-sändningar:

1. Klicka du på **Schedule (Schema)** i huvudmenyn.
2. Klicka på **Add (Lägg till)** i vänsterpanelen.
3. Konfigurera följande alternativ:
 - **Program Name (Programnamn)**
 - **Channel (Kanal)**
 - **Frequency (Frekvens)**
 - **Start Date/Time (Startdatum/tid)** - Specificera datum/tid för inspelningen.
 - **Duration (Varaktighet)** - Specificera inspelningens längd.
 - **Shut down the computer when finished recording (Stäng av datorn när inspelningen är klar)**
4. Klicka på **Done (Klar)** för att spara inställningarna och schemalägga inspelningen.

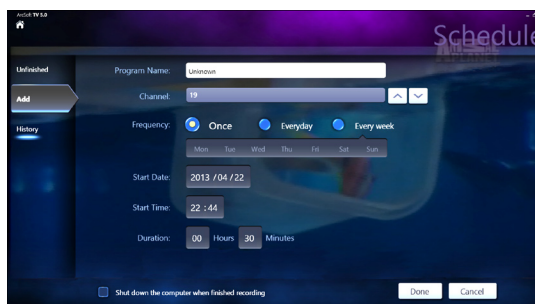
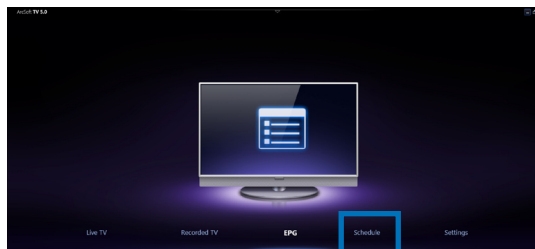

OBS! Allt-i-ett-datorn måste vara påslagen för att spela in TV-sändningar automatiskt.

5. För att schemalägga fler inspelningar, upprepa steg 1~4.

OBS! Antalet inspelningar som kan schemaläggas begränsas av hur mycket lagringsutrymme som finns på Allt-i-ett-datorn.

Använda den elektroniska programguiden (EPG)

EPG:n visar tiden och vilka TV-program som visas på en viss kanal och dag.

OBS! EPG finns bara för Allt-i-ett-datorer med en digital TV-mottagare.

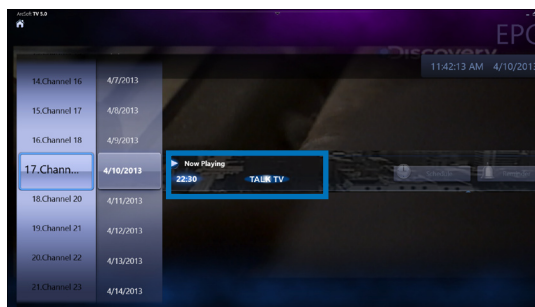

Använda skärmkontrollerna på Live-TV

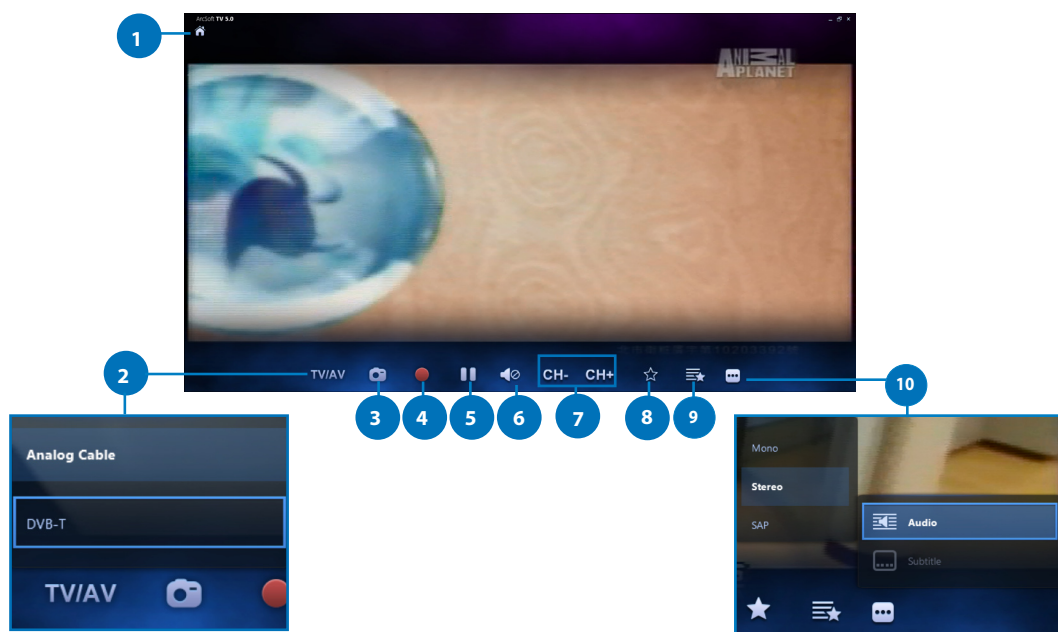

- 1 Knappen Startside**
Klicka på denna ikon för att öppna huvudmenyn i Arcsoft TV 5.0.
- 2 TV/AV**
Klicka på denna knapp för att växla mellan analog och digital TV.*
*Denna funktion finns bara för Allt-i-datorer med både analog och digital TV-mottagare.
- 3 Ta en skärmbild**
Klicka på denna knapp för att ta en skärmbild av videon eller mediet som spelas upp.
- 4 Spela in**
Klicka på denna knapp för att börja spela in TV-sändningen.
- 5 Paus**
Klicka på denna knapp för att pausa inspelning eller uppspelning.
- 6 Volymkontroller**
Klicka på denna knapp för att visa volymkontrollerna på skärmen för att höja/sänka volymen.
- 7 CH- / CH+**
Klicka på denna knapp för att söka en kanal uppåt eller nedåt.
- 8 Lägg till i favoriter**
Klicka på denna knapp för att lägga kanalen till Favorit-listan.
- 9 Listan Favoriter**
Klicka på denna knapp för att visa listan Favoriter.
- 10 Undertexter och ljudspår**
Klicka på denna knapp för att visa listan över tillgängliga undertexter och ljudkanaler/-spår.

Använda fjärrkontrollen

Svenska

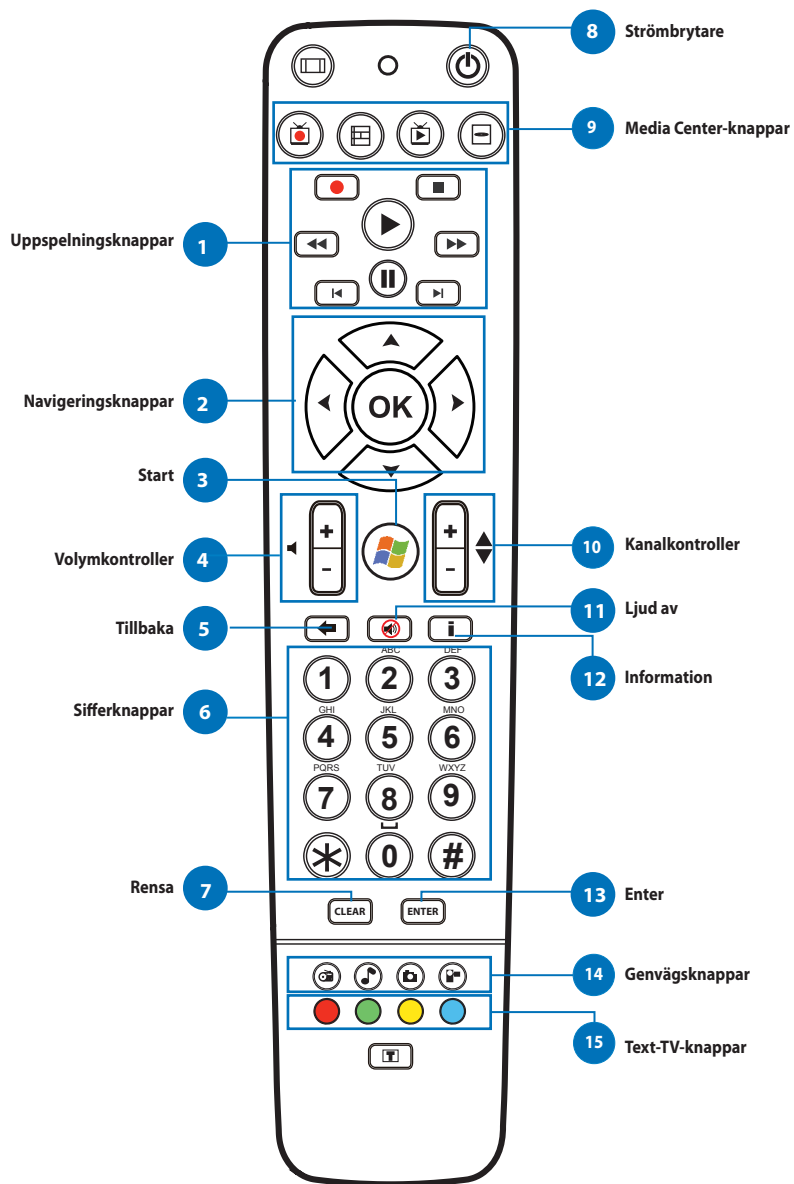

1 Uppspelningsknappar



Spela

Startar mediauppspelning Om uppspelningen pausats och man trycker på knappen, så startas uppspelningen från den aktuella platsen.



Paus

Pausar mediauppspelningen på den aktuella platsen.



Stopp

Stoppar uppspelningen på den aktuella platsen.



Spela in

Spelar in TV-programmet på disk. Genom att trycka på den medan Live-TV är på, så spelas den aktuella programmet in. Om man trycker på den från EPG-skärmen, så spelas ett TV-program eller TV-serie in på disk.



Snabbspola framåt

Snabbar på spolningen av mediet framåt till första framåtspolningsvärdet (3X).



Spola tillbaka

Ändrar uppspelningsriktningen och snabbar på tidsbasen till första tillbakaspolningsvärdet (3X).



Hoppa framåt

Hoppar framåt ett steg när knappen är intryckt.



Hoppa bakåt

Hoppar bakåt ett steg när knappen är intryckt.

2 Navigeringsknappar



Tryck på upp-/ner-knapparna för att flytta igenom menyfältet i en undermeny.

Tryck på upp-/ner-knapparna för att öka/minska ett numeriska värde.

Tryck på vänster-/höger-knapparna för att flytta mellan huvudmenyerna på startsidans skärm.

Tryck på vänster-/höger-knapparna för att flytta igenom menypunkterna i en undermeny.

Tryck på **OK** för att bekräfta ett val.







3



Start*

Tar användaren till startmenyn för Windows Media Center.

*Denna knapp finns bara för Allt-i-ett-datorer med Windows Media Center installerat.

4		Volymkontroller Tryck på knappen (+) för att höja volymen med en enhet. Tryck på knappen (-) för att sänka volymen med en enhet.
5		Tillbaka Flyttar tillbaka en position i användargränssnittet.
6		Sifferknappar
7		Rensa Rensa alla införda användarindata.
8		Strömbrytare Tryck på denna knapp för att ställa Allt-i-ett-datorn i viloläge. Tryck en gång till för att väcka systemet från viloläge.
9		Media Center-knappar*
		Spela in TV Visar den inspelade TV-sidan i Windows Media Center.
		Guide Visar mediaguiden i Windows Media Center.
		Live-TV Visar live-TV på den aktuella kanalen.
		DVD-menyn Visar DVD-menyn.
		*Dessa knappar finns bara för Allt-i-ett-datorer med Windows Media Center installerat.
10		Kanalkontroller Söker en kanal uppåt/nedåt åt gången.
11		Ljud av Stänger av datorljudet.
12		Information Tryck för att visa information om film, video eller musik.
13		Enter Tryck på denna knapp för att välja ett alternativ eller mata in text.

14 Genvägsknappar till Media Center

Visar den huvudsidan för Radio i Windows Media Center.



Visar Musikbiblioteket i Windows Media Center.



Visar Bildbiblioteket i Windows Media Center.



Visar Videobiblioteket i Windows Media Center.

*Dessa knappar finns bara för Allt-i-ett-datorer med Windows Media Center installerat.

15**Text-TV-knappar***

Tryck på dessa knappar för att öppna text-TV-funktioner, när det finns.

*Dessa knappar finns bara för Allt-i-ett-datorer med Windows Media Center installerat.

OBS!

- För att utnyttja funktionerna i Windows Media Center kan du köpa ett Windows 8 Media Center Pack separat.
- Du kan hämta en version av denna handbok på annat språk på ASUS supportwebbplats på <http://support.asus.com>

